



**Allegato relativo al censimento annuale e alla  
revisione periodica delle Partecipazioni  
societarie dell'Ente CREA**

*(Art. 20 D. Lgs n. 175/2016 – Art. 17 D.L. n.90/2014)*

**Dati relativi all'anno 2017**

1. Rappresentazione grafica della struttura delle società partecipate dell'Ente in maniera diretta

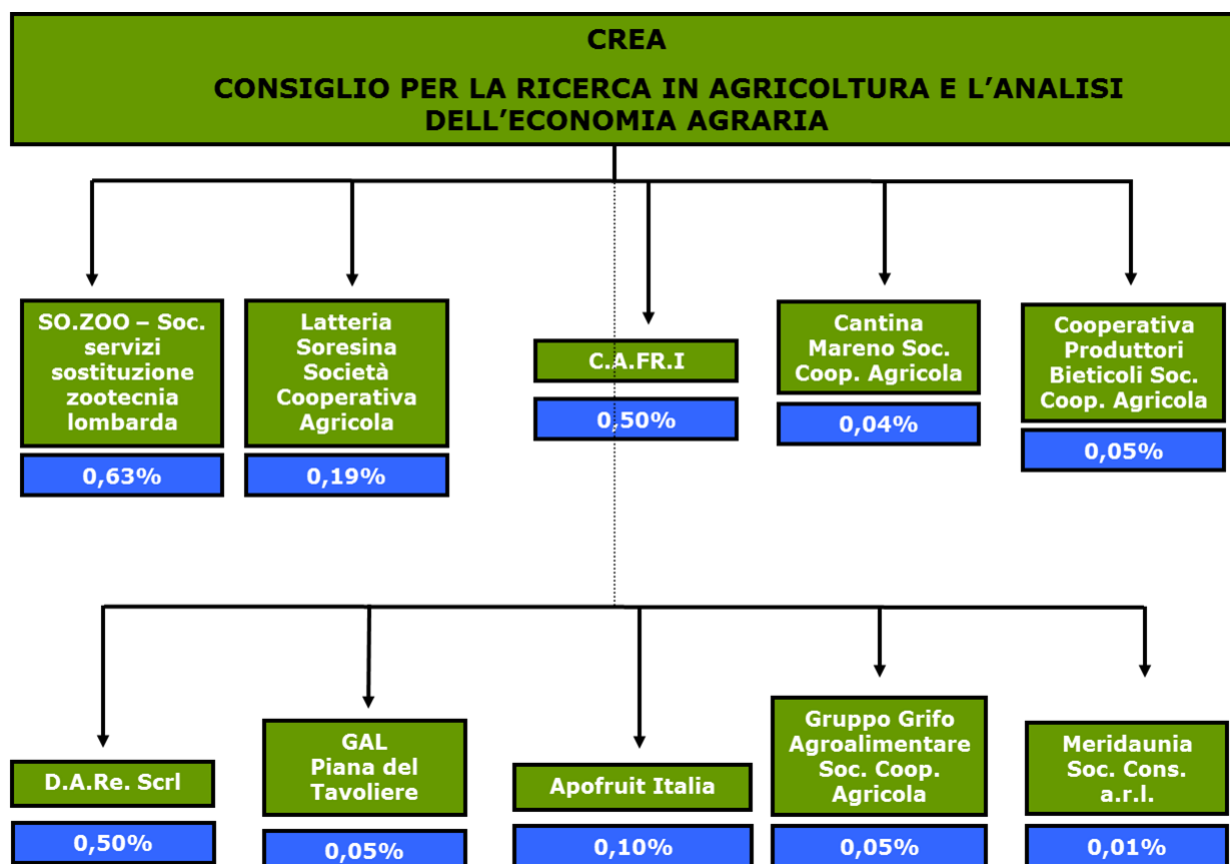

2. Tabella riepilogativa delle partecipazioni dell'Ente

Partecipazioni dirette

NOME PARTECIPATA	CODICE FISCALE PARTECIPATA	QUOTA DI PARTECIPAZIONE	ESITO DELLA RILEVAZIONE	NOTE
SO.ZOO- Soc. servizi sostituzione zootecnia lombarda	10637000158	0,63%	Mantenimento senza interventi	-----
Latteria Soresina Società Cooperativa Agricola	00108110198	0,19%	Mantenimento senza interventi	-----
C.A.FR.I.	00166730192	0,50%	Mantenimento senza interventi	-----
Cantina Mareno Soc. Coop. Agricola	00202200267	0,04%	Mantenimento senza interventi	-----
Coop. Produttori Bieticoli Soc. Coop. Agricola (CO.PRO.B)	00292350378	0,05%	Mantenimento senza interventi	-----

D.A.Re. Scrl	033414607919	0,50%	Mantenimento senza interventi	-----
GAL – Piana del Tavoliere	90012430717	0,05%	Mantenimento senza interventi	-----
Apofruit Italia	00127740405	0,10%	Mantenimento senza interventi	-----
Gruppo Grifo Agroalimentare Soc. Coop Agricola	00162070544	0,02%	Mantenimento senza interventi	-----
Meridaunia Soc. Cons. a.r. l.	02303810713	0,01%	Mantenimento senza interventi	-----

### 3. Informazioni di dettaglio sulle singole partecipazioni

1 SO. ZOO - soc. servizi sostituzione zootecnia lombarda– 10637000158

#### Scheda di dettaglio

#### **DATI ANAGRAFICI DELLA PARTECIPATA**

NOME DEL CAMPO	
Codice Fiscale	10637000158
Denominazione	SO. ZOO - soc. servizi sostituzione zootecnia lombarda
Anno di costituzione della società	1992
Forma giuridica	Società cooperativa
Tipo di fondazione	
Altra forma giuridica	
Stato della società	La società è attiva

#### **SEDE LEGALE DELLA PARTECIPATA**

NOME DEL CAMPO	
Stato	Italia
Provincia	Milano (MI)
Comune	Milano
CAP *	20122

NOME DEL CAMPO	
Indirizzo *	Via G. Donizetti, 47
Telefono *	02-5829811
FAX *	
Email *	<a href="mailto:sozoo@pec.it">sozoo@pec.it</a>

\*campo con compilazione facoltativa

### SETTORE DI ATTIVITÀ DELLA PARTECIPATA

La lista dei codici Ateco è disponibile al link <http://www.istat.it/it/strumenti/definizioni-e-classificazioni/ateco-2007>

NOME DEL CAMPO	
Attività 1	01.62.09 - Altre attività di supporto alla produzione animale (esclusi i servizi veterinari)
Peso indicativo dell'attività %	
Attività 2 *	
Peso indicativo dell'attività % *	
Attività 3 *	
Peso indicativo dell'attività % *	
Attività 4 *	
Peso indicativo dell'attività % *	

\*campo con compilazione facoltativa

### ULTERIORI INFORMAZIONI SULLA PARTECIPATA

NOME DEL CAMPO	
Società in house	no
Previsione nello statuto di limiti sul fatturato <sup>(3)</sup>	

NOME DEL CAMPO	
Deliberazione di quotazione di azioni in mercati regolamentati nei termini e con le modalità di cui all'art. 26, c. 4	
Società contenuta nell'allegato A al D. Lgs. n. 175/2016	no
Società a partecipazione pubblica di diritto singolare (art.1, c. 4, lett. A)	
Riferimento normativo società di diritto singolare <sup>(3)</sup>	
La partecipata svolge attività economiche protette da diritti speciali o esclusivi insieme con altre attività svolte in regime di mercato	
Riferimento normativo società con diritti speciali o esclusivi insieme con altre attività svolte in regime di mercato <sup>(3)</sup>	
Società esclusa dall'applicazione dell'art. 4 con DPCM (art. 4, c. 9)	
Società esclusa dall'applicazione dell'art. 4 con provvedimento del Presidente della Regione o delle Prov. Autonome (art. 4, c. 9)	
Riferimento normativo atto esclusione <sup>(4)</sup>	

#### DATI DI BILANCIO PER LA VERIFICA TUSP

NOME DEL CAMPO	Anno 2017
Tipologia di attività svolta	Attività produttive di beni e servizi – <i>“Prestazioni di servizi di sostituzione alle aziende agricole durante l’assenza dell’agricoltore o dei suoi collaboratori ai sensi delle norme UE (Reg. n. 797/85 e ss.) recepita anche dalla Regione Lombardia”</i>
Numero medio di dipendenti	24 (Dati al 31.03.2018) – Da <i>“Nota Integrativa”</i> risulta che nel corso dell’anno si sono avvicinati 27 dipendenti e al 31.12.2017 risultavano iscritti a libro unico 21 dipendenti.

NOME DEL CAMPO	Anno 2017
Numero dei componenti dell'organo di amministrazione	8
Compenso dei componenti dell'organo di amministrazione	
Numero dei componenti dell'organo di controllo	1
Compenso dei componenti dell'organo di controllo	€ 2.808

NOME DEL CAMPO	2017	2016	2015	2014	2013
Approvazione bilancio	sì	sì	sì	sì	sì
Risultato d'esercizio	€ 7.570,00	- € 45.429,00	- € 64.264,00	0	€ 33.738,00

#### Attività produttive di beni e servizi o Distretti tecnologici

Compilare la seguente sotto-sezione se la "Tipologia di attività svolta" dalla partecipata è: "Attività produttive di beni e servizi" o "Attività di promozione e sviluppo di progetti di ricerca finanziati (Distretti tecnologici)".

NOME DEL CAMPO	2017	2016	2015
A1) Ricavi delle vendite e delle prestazioni	€ 394.837,00	€ 439.953,00	€ 546.342,00
A5) Altri Ricavi e Proventi	€ 231.868,00	€ 161.457,00	€ 173.037,00
di cui Contributi in conto esercizio	€ 142.013,00	€ 77.278,00	€ 85.029,00

#### QUOTA DI POSSESSO (quota diretta e/o indiretta)

NOME DEL CAMPO	INDICAZIONI PER LA COMPILAZIONE
Tipologia di Partecipazione	Partecipazione diretta
Quota diretta <sup>(5)</sup>	0,63%
Codice Fiscale Tramite <sup>(6)</sup>	

NOME DEL CAMPO	INDICAZIONI PER LA COMPILAZIONE
Denominazione Tramite (organismo) (6)	
Quota detenuta dalla Tramite nella società (7)	

### QUOTA DI POSSESSO – TIPO DI CONTROLLO

NOME DEL CAMPO	INDICAZIONI PER LA COMPILAZIONE
Tipo di controllo	nessuno

### INFORMAZIONI ED ESITO PER LA RAZIONALIZZAZIONE

NOME DEL CAMPO	INDICAZIONI PER LA COMPILAZIONE
La partecipata svolge un'attività di produzione di beni e servizi a favore dell'Amministrazione?	Si
Attività svolta dalla Partecipata	autoproduzione di beni o servizi strumentali all'ente o agli enti pubblici partecipanti o allo svolgimento delle loro funzioni (Art. 4, c. 2, lett. d)
Descrizione dell'attività	Attività produttive di beni e servizi – <i>“Prestazioni di servizi di sostituzione alle aziende agricole durante l'assenza dell'agricoltore o dei suoi collaboratori ai sensi delle norme UE (Reg. n. 797/85 e ss.) recepita anche dalla Regione Lombardia”</i> . Le finalità mutualistiche della società si intendono rivolte all'interesse dei soci per contribuire allo sviluppo professionale, culturale, sociale ed economico degli addetti all'agricoltura, nonché delle loro famiglie, in armonia con gli indirizzi della politica agricola comunitaria e con la programmazione agricola nazionale e regionale
Quota % di partecipazione detenuta dal soggetto privato (8)	
Svolgimento di attività analoghe a quelle svolte da altre società (art.20, c.2 lett.c)	si

NOME DEL CAMPO	INDICAZIONI PER LA COMPILAZIONE
Necessità di contenimento dei costi di funzionamento (art.20, c.2 lett.f)	no
Necessità di aggregazione di società (art.20, c.2 lett.g)	no
L'Amministrazione ha fissato, con proprio provvedimento, obiettivi specifici sui costi di funzionamento della partecipata? (art.19, c.5) <sup>(9)</sup>	
Esito della ricognizione	
Modalità (razionalizzazione) <sup>(10)</sup>	
Termine previsto per la razionalizzazione <sup>(10)</sup>	
Le misure di razionalizzazione sono state concluse alla data del 31/12/2018?	
Note *	

\* Campo con compilazione facoltativa

2

Latteria Soresina – Società Cooperativa Agricola – 00108110198

*Scheda di dettaglio*

**DATI ANAGRAFICI DELLA PARTECIPATA**

NOME DEL CAMPO	
Codice Fiscale	00108110198
Denominazione	Latteria Soresina – Società Cooperativa Agricola
Anno di costituzione della società	1900
Forma giuridica	Società cooperativa
Tipo di fondazione	



NOME DEL CAMPO	
Altra forma giuridica	
Stato della società	La società è attiva

### SEDE LEGALE DELLA PARTECIPATA

NOME DEL CAMPO	
Stato	Italia
Provincia	Cremona (CR)
Comune	Soresina
CAP *	26015
Indirizzo *	Via Dei Mille 13/17
Telefono *	0374-349111
FAX *	
Sito Internet - Email *	<a href="http://www.latteriasoresina.it">www.latteriasoresina.it</a> <a href="mailto:latteriasoresina@pec.confcooperative.it">latteriasoresina@pec.confcooperative.it</a>

\*campo con compilazione facoltativa

### SETTORE DI ATTIVITÀ DELLA PARTECIPATA

La lista dei codici Ateco è disponibile al link <http://www.istat.it/it/strumenti/definizioni-e-classificazioni/ateco-2007>

NOME DEL CAMPO	
Attività 1	10.51.01 - Trattamento igienico del latte
Peso indicativo dell'attività %	Attività prevalente
Attività 2 *	10.51.02 - Produzione dei derivati del latte
Peso indicativo dell'attività % *	Attività secondaria
Attività 3 *	01.46 – allevamento di suini
Peso indicativo dell'attività % *	Attività secondaria
Attività 4 *	

NOME DEL CAMPO	
Peso indicativo dell'attività % *	

\*campo con compilazione facoltativa

### ULTERIORI INFORMAZIONI SULLA PARTECIPATA

NOME DEL CAMPO	
Società in house	no
Previsione nello statuto di limiti sul fatturato <sup>(3)</sup>	
Deliberazione di quotazione di azioni in mercati regolamentati nei termini e con le modalità di cui all'art. 26, c. 4	
Società contenuta nell'allegato A al D. Lgs. n. 175/2016	no
Società a partecipazione pubblica di diritto singolare (art.1, c. 4, lett. A)	
Riferimento normativo società di diritto singolare <sup>(3)</sup>	
La partecipata svolge attività economiche protette da diritti speciali o esclusivi insieme con altre attività svolte in regime di mercato	
Riferimento normativo società con diritti speciali o esclusivi insieme con altre attività svolte in regime di mercato <sup>(3)</sup>	
Società esclusa dall'applicazione dell'art. 4 con DPCM (art. 4, c. 9)	
Società esclusa dall'applicazione dell'art. 4 con provvedimento del Presidente della Regione o delle Prov. Autonome (art. 4, c. 9)	

NOME DEL CAMPO	
Riferimento normativo atto esclusione <sup>(4)</sup>	

#### DATI DI BILANCIO PER LA VERIFICA TUSP

NOME DEL CAMPO	Anno 2017
Tipologia di attività svolta	Attività produttive di beni e servizi – <i>“Lavorazione latte, produzione e vendita formaggi, polvere di latte, latte u.h.t. con e senza zucchero e sterilizzato, formaggi fusi, pastorizzati, siero in polvere e comunque ogni altro prodotto e sottoprodotto del latte”</i>
Numero medio di dipendenti	512 (Dati al 31.03.2018) – Da <i>“Visura Camerale”</i> risulta che al 31.12.2017 il valore medio relativo ai dipendenti era pari a 515. Sulla <i>“Nota Integrativa”</i> nella parte relativa ai dati sull’occupazione risultano 605 dipendenti ottenuti dalla somma del personale dirigente gli altri impiegati della cooperativa (511+94). L’incremento di 51 unità di personale è avvenuto a seguito dell’operazione <i>“Brescialat”</i> .
Numero dei componenti dell'organo di amministrazione	11
Compenso dei componenti dell'organo di amministrazione	€ 256.412,00
Numero dei componenti dell'organo di controllo	6, di cui 3 effettivi, 2 supplenti e una società di revisione – Pricewaterhousecoopers (PWC)
Compenso dei componenti dell'organo di controllo	€ 68.409,00
Compenso al revisore legale o società di revisione	€ 35.000,00

NOME DEL CAMPO	2017	2016	2015	2014	2013
Approvazione bilancio	sì	sì	sì	sì	sì
Risultato d'esercizio	€ 109.747,00	€ 71.253,00	€ 70.435,00	€ 69.879,00	€ 55.553,00

#### Attività produttive di beni e servizi o Distretti tecnologici

Compilare la seguente sotto-sezione se la *“Tipologia di attività svolta”* dalla partecipata è: *“Attività produttive di beni e servizi”* o *“Attività di promozione e sviluppo di progetti di ricerca finanziati (Distretti tecnologici)”*.

NOME DEL CAMPO	2017	2016	2015
----------------	------	------	------

A1) Ricavi delle vendite e delle prestazioni	€ 351.092.114,00	€ 322.149.705,00	€ 297.432.851,00
A5) Altri Ricavi e Proventi	€ 947.768,00	€ 360.783,00	€ 14.990.444,00
di cui Contributi in conto esercizio	€ 314.024,00	€ 370.552,00	€ 690.967,00

#### QUOTA DI POSSESSO (quota diretta e/o indiretta)

NOME DEL CAMPO	INDICAZIONI PER LA COMPILAZIONE
Tipologia di Partecipazione	Partecipazione diretta
Quota diretta <sup>(5)</sup>	0,19%
Codice Fiscale Tramite <sup>(6)</sup>	
Denominazione Tramite (organismo) <sup>(6)</sup>	
Quota detenuta dalla Tramite nella società <sup>(7)</sup>	

#### QUOTA DI POSSESSO – TIPO DI CONTROLLO

NOME DEL CAMPO	INDICAZIONI PER LA COMPILAZIONE
Tipo di controllo	nessuno

#### INFORMAZIONI ED ESITO PER LA RAZIONALIZZAZIONE

NOME DEL CAMPO	INDICAZIONI PER LA COMPILAZIONE
La partecipata svolge un'attività di produzione di beni e servizi a favore dell'Amministrazione?	Si

NOME DEL CAMPO	INDICAZIONI PER LA COMPILAZIONE
<b>Attività svolta dalla Partecipata</b>	autoproduzione di beni o servizi strumentali all'ente o agli enti pubblici partecipanti o allo svolgimento delle loro funzioni (Art. 4, c. 2, lett. d)
<b>Descrizione dell'attività</b>	<p>Attività produttive di beni e servizi – <i>“Lavorazione latte, produzione e vendita formaggi, polvere di latte, latte U.H.T. con e senza zucchero e sterilizzato, formaggi fusi, pastorizzati, siero in polvere e comunque ogni altro prodotto e sottoprodotto del latte”</i>.</p> <p>La cooperativa persegue lo scopo mutualistico, volto a far conseguire ai soci il vantaggio economico di contrarre con le società, tramite scambi mutualistici attinenti l'oggetto sociale, migliori condizioni rispetto a quelle di mercato avvalendosi prevalentemente degli apporti dei soci stessi.</p>
<b>Quota % di partecipazione detenuta dal soggetto privato <sup>(8)</sup></b>	
<b>Svolgimento di attività analoghe a quelle svolte da altre società (art.20, c.2 lett. c)</b>	si
<b>Necessità di contenimento dei costi di funzionamento (art.20, c.2 lett. f)</b>	no
<b>Necessità di aggregazione di società (art.20, c.2 lett. g)</b>	no
<b>L'Amministrazione ha fissato, con proprio provvedimento, obiettivi specifici sui costi di funzionamento della partecipata? (art.19, c.5) <sup>(9)</sup></b>	
<b>Esito della ricognizione</b>	
<b>Modalità (razionalizzazione) <sup>(10)</sup></b>	
<b>Termine previsto per la razionalizzazione <sup>(10)</sup></b>	
<b>Le misure di razionalizzazione sono state concluse alla data del 31/12/2018?</b>	
<b>Note*</b>	

\* Campo con compilazione facoltativa

*Scheda di dettaglio***DATI ANAGRAFICI DELLA PARTECIPATA**

NOME DEL CAMPO	
Codice Fiscale	00166730192
Denominazione	C.A.FR.I. – Cooperativa fra gli allevatori e conduttori agricoli Soc. Agricola Cooperativa
Anno di costituzione della società	1963
Forma giuridica	Società cooperativa
Tipo di fondazione	
Altra forma giuridica	
Stato della società	La società è attiva

**SEDE LEGALE DELLA PARTECIPATA**

NOME DEL CAMPO	
Stato	Italia
Provincia	Cremona (CR)
Comune	Cremona
CAP *	26100
Indirizzo *	Via Bergamo 292 – Loc. Migliaro
Telefono *	0372-560889
FAX *	
Email *	<a href="mailto:cafri@raccomandata-ar.com">cafri@raccomandata-ar.com</a>

\*campo con compilazione facoltativa

**SETTORE DI ATTIVITÀ DELLA PARTECIPATA**

La lista dei codici Ateco è disponibile al link <http://www.istat.it/it/strumenti/definizioni-e-classificazioni/ateco-2007>

NOME DEL CAMPO	
Attività 1	46.23 - Commercio all'ingrosso di animali vivi
Peso indicativo dell'attività %	Attività prevalente
Attività 2 *	46.11.01 - Agenti e rappresentanti di materie prime agricole
Peso indicativo dell'attività % *	Attività secondaria
Attività 3 *	
Peso indicativo dell'attività % *	
Attività 4 *	
Peso indicativo dell'attività % *	

\*campo con compilazione facoltativa

#### ULTERIORI INFORMAZIONI SULLA PARTECIPATA

NOME DEL CAMPO	
Società in house	no
Previsione nello statuto di limiti sul fatturato <sup>(3)</sup>	
Deliberazione di quotazione di azioni in mercati regolamentati nei termini e con le modalità di cui all'art. 26, c. 4	
Società contenuta nell'allegato A al D.Lgs. n. 175/2016	no
Società a partecipazione pubblica di diritto singolare (art.1, c. 4, lett. A)	
Riferimento normativo società di diritto singolare <sup>(3)</sup>	
La partecipata svolge attività economiche protette da diritti speciali o esclusivi insieme con altre attività svolte in regime di mercato	

NOME DEL CAMPO	
Riferimento normativo società con diritti speciali o esclusivi insieme con altre attività svolte in regime di mercato <sup>(3)</sup>	
Società esclusa dall'applicazione dell'art. 4 con DPCM (art. 4, c. 9)	
Società esclusa dall'applicazione dell'art. 4 con provvedimento del Presidente della Regione o delle Prov. Autonome (art. 4, c. 9)	
Riferimento normativo atto esclusione <sup>(4)</sup>	

#### DATI DI BILANCIO PER LA VERIFICA TUSP

NOME DEL CAMPO	Anno 2017
Tipologia di attività svolta	Attività produttive di beni e servizi – <i>“Commercio all’ingrosso di bestiame; commercio all’ingrosso di prodotti e attrezzature per la toelettatura e la preparazione dei bovini per le mostre zootecniche”</i>
Numero medio di dipendenti	2 (Dati al 31.03.2018) – Da <i>“Visura Camerale”</i> risulta che al 31.12.2017 il valore medio relativo ai dipendenti era pari a 2.
Numero dei componenti dell'organo di amministrazione	9 (da Visura Camerale: numero min. 9, numero max. 11)
Compenso dei componenti dell'organo di amministrazione	
Numero dei componenti dell'organo di controllo	
Compenso dei componenti dell'organo di controllo	

NOME DEL CAMPO	2017	2016	2015	2014	2013
Approvazione bilancio	sì	sì	sì	sì	sì
Risultato d'esercizio	- € 5.847,00	€ 2.443,00	- € 14.964,00	€ 9.415,00	€ 63.056,00



### Attività produttive di beni e servizi o Distretti tecnologici

Compilare la seguente sotto-sezione se la "Tipologia di attività svolta" dalla partecipata è: "Attività produttive di beni e servizi" o "Attività di promozione e sviluppo di progetti di ricerca finanziati (Distretti tecnologici)".

NOME DEL CAMPO	2017	2016	2015
A1) Ricavi delle vendite e delle prestazioni	€ 914.300,00	€ 1.152.121,00	€ 917.556,00
A5) Altri Ricavi e Proventi	€ 23.184,00	€ 83.777,00	€ 8.453,00
di cui Contributi in conto esercizio			

### QUOTA DI POSSESSO (quota diretta e/o indiretta)

NOME DEL CAMPO	INDICAZIONI PER LA COMPILAZIONE
Tipologia di Partecipazione	Partecipazione diretta
Quota diretta <sup>(5)</sup>	0,50%
Codice Fiscale Tramite <sup>(6)</sup>	
Denominazione Tramite (organismo) <sup>(6)</sup>	
Quota detenuta dalla Tramite nella società <sup>(7)</sup>	

### QUOTA DI POSSESSO – TIPO DI CONTROLLO

NOME DEL CAMPO	INDICAZIONI PER LA COMPILAZIONE
Tipo di controllo	nessuno

## INFORMAZIONI ED ESITO PER LA RAZIONALIZZAZIONE

NOME DEL CAMPO	INDICAZIONI PER LA COMPILAZIONE
<b>La partecipata svolge un'attività di produzione di beni e servizi a favore dell'Amministrazione?</b>	Si
<b>Attività svolta dalla Partecipata</b>	autoproduzione di beni o servizi strumentali all'ente o agli enti pubblici partecipanti o allo svolgimento delle loro funzioni (Art. 4, c. 2, lett. d)
<b>Descrizione dell'attività</b>	<p>Attività produttive di beni e servizi – <i>“Commercio all’ingrosso di bestiame; commercio all’ingrosso di prodotti e attrezzature per la toelettatura e la preparazione dei bovini per le mostre zootecniche”</i>.</p> <p>La cooperativa svolge attività, iniziative e compiti connessi alla realizzazione di dispositivi definiti dallo Stato o dagli Enti competenti, tendenti al raggiungimento dello scopo sociale (...)</p> <p>La cooperativa persegue lo scopo mutualistico, volto a far conseguire ai soci il vantaggio economico di contrarre con le società, tramite scambi mutualistici attinenti l'oggetto sociale, alle migliori condizioni possibili.</p> <p>In particolare, la società, senza finalità speculative, si propone di contribuire alla valorizzazione, al miglioramento e allo scambio del bestiame e dei prodotti derivati, nonché alla diffusione e commercializzazione degli strumenti tecnici necessari al miglioramento della produzione e riproduzione animale nell’interesse dei soci.</p>
<b>Quota % di partecipazione detenuta dal soggetto privato <sup>(8)</sup></b>	
<b>Svolgimento di attività analoghe a quelle svolte da altre società (art.20, c.2 lett. c)</b>	si
<b>Necessità di contenimento dei costi di funzionamento (art.20, c.2 lett.f)</b>	no
<b>Necessità di aggregazione di società (art.20, c.2 lett.g)</b>	no
<b>L'Amministrazione ha fissato, con proprio provvedimento, obiettivi specifici sui costi di funzionamento della partecipata? (art.19, c.5) <sup>(9)</sup></b>	
<b>Esito della ricognizione</b>	

NOME DEL CAMPO	INDICAZIONI PER LA COMPILAZIONE
Modalità (razionalizzazione) <sup>(10)</sup>	
Termine previsto per la razionalizzazione <sup>(10)</sup>	
Note*	<p>A seguito della richiesta di informazioni da parte della Struttura di Monitoraggio al MEF – Dipartimento Tesoro, Dir. VIII, con nota Prot. CREA del 05.10.2018, si è provveduto a fornire le motivazioni sul mantenimento della partecipazione nella Società C.A.FR.I.</p> <p>Si è precisato che il CREA partecipa insieme alla società in parola ad importanti progetti, tra i quali quello denominato DIM4ZOO, finanziato con fondi F.E.A.R.S. nell’ambito del PSR Lombardia, che mira all’individuazione di una metodologia di lavoro per la gestione integrata di un allevamento animale intelligente, nonché il progetto NEW4REP, sempre finanziato con fondi F.E.A.R.S. nell’ambito del PSR Lombardia, il cui scopo è quello di offrire agli allevatori della Regione gli strumenti per migliorare le tecniche di riproduzione degli allevamenti di bovini e suini.</p> <p>Pertanto, considerata la rilevanza dell’attività svolta dalla Società in parola per il conseguimento dei compiti istituzionali dell’Ente e considerata la modestissima entità della partecipazione dello scrivente Ente nella predetta società e la gratuità della propria partecipazione (in quanto l’impegno economico a carico dello scrivente Ente si è esaurito con la sottoscrizione una tantum della quota del capitale sociale), il CREA, nonostante il rilievo relativo al numero degli amministratori rispetto a quello dei dipendenti (9 amministratori e 2 addetti), ha valutato di mantenere la propria partecipazione.</p> <p><i>Si conferma pertanto che la società in parola produce beni e servizi strumentali allo svolgimento delle funzioni dell’Ente (art.4, co.2, lett. d).</i></p>

\* Campo con compilazione facoltativa

NOME DEL CAMPO	
Codice Fiscale	00202200267
Denominazione	Cantina Mareno – Società Cooperativa Agricola
Anno di costituzione della società	1963
Forma giuridica	Società cooperativa
Tipo di fondazione	
Altra forma giuridica	
Stato della società	La società è attiva

#### SEDE LEGALE DELLA PARTECIPATA

NOME DEL CAMPO	
Stato	Italia
Provincia	Treviso (TV)
Comune	Mareno di Piave
CAP *	31010
Indirizzo *	Via Madonnetta 51
Telefono *	0438-492321
FAX *	
Email *	<a href="mailto:cantinamareno@legalmail.it">cantinamareno@legalmail.it</a>

\*campo con compilazione facoltativa

#### SETTORE DI ATTIVITÀ DELLA PARTECIPATA

La lista dei codici Ateco è disponibile al link <http://www.istat.it/it/strumenti/definizioni-e-classificazioni/ateco-2007>

NOME DEL CAMPO	
Attività 1	01.21 - Coltivazione di uva
Peso indicativo dell'attività %	Attività prevalente
Attività 2 *	

NOME DEL CAMPO	
Peso indicativo dell'attività % *	
Attività 3 *	
Peso indicativo dell'attività % *	
Attività 4 *	
Peso indicativo dell'attività % *	

\*campo con compilazione facoltativa

### ULTERIORI INFORMAZIONI SULLA PARTECIPATA

NOME DEL CAMPO	
Società in house	no
Previsione nello statuto di limiti sul fatturato <sup>(3)</sup>	
Deliberazione di quotazione di azioni in mercati regolamentati nei termini e con le modalità di cui all'art. 26, c. 4	
Società contenuta nell'allegato A al D.Lgs. n. 175/2016	no
Società a partecipazione pubblica di diritto singolare (art.1, c. 4, lett. A)	
Riferimento normativo società di diritto singolare <sup>(3)</sup>	
La partecipata svolge attività economiche protette da diritti speciali o esclusivi insieme con altre attività svolte in regime di mercato	
Riferimento normativo società con diritti speciali o esclusivi insieme con altre attività svolte in regime di mercato <sup>(3)</sup>	

NOME DEL CAMPO	
Società esclusa dall'applicazione dell'art. 4 con DPCM (art. 4, c. 9)	
Società esclusa dall'applicazione dell'art. 4 con provvedimento del Presidente della Regione o delle Prov. Autonome (art. 4, c. 9)	
Riferimento normativo atto esclusione <sup>(4)</sup>	

#### DATI DI BILANCIO PER LA VERIFICA TUSP

NOME DEL CAMPO	Anno 2017
Tipologia di attività svolta	Attività produttive di beni e servizi – <i>“Lavorazione in comune delle uve conferite dai soci produttori per farne vini sani e genuini”</i>
Numero medio di dipendenti	7 (Dati al 31.03.2018) – Da <i>“Visura Camerale”</i> risulta che al 31.12.2017 il valore medio relativo ai dipendenti era pari a 10.
Numero dei componenti dell'organo di amministrazione	15 (da Visura Camerale: numero min. 9, numero max. 15)
Compenso dei componenti dell'organo di amministrazione	€ 9.000,00
Numero dei componenti dell'organo di controllo	5
Compenso dei componenti dell'organo di controllo	€ 7.000,00

NOME DEL CAMPO	2017	2016	2015	2014	2013
Approvazione bilancio	sì	sì	sì	sì	sì
Risultato d'esercizio	€ 0,00	€ 0,00	€ 0,00	€ 0,00	€ 0,00

#### Attività produttive di beni e servizi o Distretti tecnologici

Compilare la seguente sotto-sezione se la *“Tipologia di attività svolta”* dalla partecipata è: *“Attività produttive di beni e servizi”* o *“Attività di promozione e sviluppo di progetti di ricerca finanziati (Distretti tecnologici)”*.

NOME DEL CAMPO	2017	2016	2015
A1) Ricavi delle vendite e delle prestazioni	€ 5.888.533,00	€ 5.887.357,00	€ 3.713.579,00
A5) Altri Ricavi e Proventi	€ 629.624,00	€ 646.189,00	€ 300.941,00
di cui Contributi in conto esercizio			

#### QUOTA DI POSSESSO (quota diretta e/o indiretta)

NOME DEL CAMPO	INDICAZIONI PER LA COMPILAZIONE
Tipologia di Partecipazione	Partecipazione diretta
Quota diretta <sup>(5)</sup>	0,04%
Codice Fiscale Tramite <sup>(6)</sup>	
Denominazione Tramite (organismo) <sup>(6)</sup>	
Quota detenuta dalla Tramite nella società <sup>(7)</sup>	

#### QUOTA DI POSSESSO – TIPO DI CONTROLLO

NOME DEL CAMPO	INDICAZIONI PER LA COMPILAZIONE
Tipo di controllo	nessuno

#### INFORMAZIONI ED ESITO PER LA RAZIONALIZZAZIONE

NOME DEL CAMPO	INDICAZIONI PER LA COMPILAZIONE
La partecipata svolge un'attività di produzione di beni e servizi a favore dell'Amministrazione?	Si

NOME DEL CAMPO	INDICAZIONI PER LA COMPILAZIONE
<b>Attività svolta dalla Partecipata</b>	autoproduzione di beni o servizi strumentali all'ente o agli enti pubblici partecipanti o allo svolgimento delle loro funzioni (Art. 4, c. 2, lett. d)
<b>Descrizione dell'attività</b>	Attività produttive di beni e servizi – <i>“Lavorazione in comune delle uve conferite dai soci produttori per farne vini sani e genuini”</i> .
<b>Quota % di partecipazione detenuta dal soggetto privato <sup>(8)</sup></b>	
<b>Svolgimento di attività analoghe a quelle svolte da altre società (art.20, c.2 lett. c)</b>	si
<b>Necessità di contenimento dei costi di funzionamento (art.20, c.2 lett.f)</b>	no
<b>Necessità di aggregazione di società (art.20, c.2 lett.g)</b>	no
<b>L'Amministrazione ha fissato, con proprio provvedimento, obiettivi specifici sui costi di funzionamento della partecipata? (art.19, c.5) <sup>(9)</sup></b>	
<b>Esito della ricognizione</b>	
<b>Modalità (razionalizzazione) <sup>(10)</sup></b>	
<b>Termine previsto per la razionalizzazione <sup>(10)</sup></b>	
<b>Le misure di razionalizzazione sono state concluse alla data del 31/12/2018?</b>	



NOME DEL CAMPO	INDICAZIONI PER LA COMPILAZIONE
<p>Note*</p>	<p>A seguito della richiesta di informazioni da parte della Struttura di Monitoraggio al MEF – Dipartimento Tesoro, Dir. VIII, con nota Prot. CREA del 05.10.2018, si è provveduto a fornire le motivazioni sul mantenimento della partecipazione nella Società Cantina Mareno.</p> <p>Si è precisato che il CREA nell’ambito dei propri compiti istituzionali, si occupa, tra gli altri, della conservazione, caratterizzazione e valorizzazione del germoplasma viticolo, con attività prevalenti nei settori del miglioramento genetico, fisiologia, genomica e metabolomica della vite, diagnosi e difesa dalle avversità biotiche, delle tecniche colturali e di zonazione. Per lo svolgimento dell’attività sperimentale sulla predetta varietà, l’Ente produce diverse varietà di vite. Al fine di evitare sprechi alimentari, l’uva prodotta in eccesso rispetto alle esigenze dell’attività di sperimentazione, viene conferita alla Società in parola che si occupa della lavorazione in comune delle uve conferite dai soci produttori.</p> <p>Con riferimento alla criticità relativa al numero superiore di amministratori rispetto a quello dei dipendenti (amministratori 15, addetti 7), si osserva che tale circostanza si spiega in ragione del fatto che l’attività sociale viene svolta principalmente attraverso l’attività di conferimento dei soci produttori.</p> <p>Con riferimento al risultato economico della Società, si rileva che dai dati camerali in possesso di questo Ente, risulta che il risultato di esercizio negli ultimi 6 anni è sempre stato pari a 0.</p> <p>Considerata infine la modestissima entità della partecipazione dello scrivente Ente nella società in parola (0,04% del capitale sociale) e la gratuità della propria partecipazione (in quanto l’impegno economico a carico dello scrivente Ente si è esaurito con la sottoscrizione una tantum della quota del capitale sociale), il CREA ha ritenuto di mantenere la predetta partecipazione.</p> <p><i>Si conferma pertanto che la società in parola produce beni e servizi strumentali allo svolgimento delle funzioni dell’Ente (art.4, co.2, lett. d).</i></p>

\* Campo con compilazione facoltativa

5

COPROB - Cooperativa produttori bieticoli Soc. Coop. Agricola – 00292350378

*Scheda di dettaglio*

**DATI ANAGRAFICI DELLA PARTECIPATA**

NOME DEL CAMPO	
Codice Fiscale	00292350378

NOME DEL CAMPO	
Denominazione	COPROB - Cooperativa produttori bieticoli Società Cooperativa Agricola
Anno di costituzione della società	1963
Forma giuridica	Società cooperativa
Tipo di fondazione	
Altra forma giuridica	
Stato della società	La società è attiva

#### SEDE LEGALE DELLA PARTECIPATA

NOME DEL CAMPO	
Stato	Italia
Provincia	Bologna (BO)
Comune	Minerbio
CAP *	40061
Indirizzo *	Via Mora 56
Telefono *	051-622111
FAX *	
Email *	<a href="mailto:coprob@pec.coprob.com">coprob@pec.coprob.com</a>

\*campo con compilazione facoltativa

#### SETTORE DI ATTIVITÀ DELLA PARTECIPATA

La lista dei codici Ateco è disponibile al link <http://www.istat.it/it/strumenti/definizioni-e-classificazioni/ateco-2007>

NOME DEL CAMPO	
Attività 1	10.81–Produzione di zucchero
Peso indicativo dell'attività %	Attività prevalente
Attività 2 *	01.13.03 Coltivazione barbabietola da zucchero

NOME DEL CAMPO	
Peso indicativo dell'attività % *	Attività secondaria
Attività 3 *	46.19.09 – Gruppi di acquisto; mandatari agli acquisti; buyer
Peso indicativo dell'attività % *	Attività secondaria
Attività 4 *	72.19.09 – Ricerca e sviluppo sperimentale nel campo delle altre scienze naturali e dell'ingegneria
Peso indicativo dell'attività % *	Attività secondaria

\*campo con compilazione facoltativa

### ULTERIORI INFORMAZIONI SULLA PARTECIPATA

NOME DEL CAMPO	
Società in house	no
Previsione nello statuto di limiti sul fatturato <sup>(3)</sup>	
Deliberazione di quotazione di azioni in mercati regolamentati nei termini e con le modalità di cui all'art. 26, c. 4	
Società contenuta nell'allegato A al D.Lgs. n. 175/2016	no
Società a partecipazione pubblica di diritto singolare (art.1, c. 4, lett. A)	
Riferimento normativo società di diritto singolare <sup>(3)</sup>	
La partecipata svolge attività economiche protette da diritti speciali o esclusivi insieme con altre attività svolte in regime di mercato	
Riferimento normativo società con diritti speciali o esclusivi insieme con altre attività svolte in regime di mercato <sup>(3)</sup>	

NOME DEL CAMPO	
Società esclusa dall'applicazione dell'art. 4 con DPCM (art. 4, c. 9)	
Società esclusa dall'applicazione dell'art. 4 con provvedimento del Presidente della Regione o delle Prov. Autonome (art. 4, c. 9)	
Riferimento normativo atto esclusione <sup>(4)</sup>	

#### DATI DI BILANCIO PER LA VERIFICA TUSP

NOME DEL CAMPO	Anno 2017
Tipologia di attività svolta	Attività produttive di beni e servizi – <i>“Trasformazione barbabietole da zucchero conferite dai soci per la produzione di zucchero grezzo e raffinato”</i>
Numero medio di dipendenti	291 (Dati al 31.03.2018) – Da <i>“Visura Camerale”</i> risulta che al 31.12.2017 il valore medio relativo ai dipendenti era pari a 460. Sulla <i>“Nota Integrativa”</i> nella parte relativa ai dati sull'occupazione risultano, considerando la media mensile, 366 dipendenti ottenuti dalla somma del personale dirigente e gli altri impiegati della cooperativa.
Numero dei componenti dell'organo di amministrazione	18
Compenso dei componenti dell'organo di amministrazione	€ 213.000,00
Numero dei componenti dell'organo di controllo	6, di cui 3 effettivi, 2 supplenti e una società di revisione – Pricewaterhousecoopers (PWC)
Compenso dei componenti dell'organo di controllo	€ 180.000,00
Compenso al revisore legale o società di revisione	€ 43.000,00

NOME DEL CAMPO	2017	2016	2015	2014	2013
Approvazione bilancio	sì	sì	sì	sì	sì
Risultato d'esercizio	€ 1.208.042,00	€ 3.631.096,00	- € 301.050,00	€ 988.612,00	€ 6.521.502,00

### Attività produttive di beni e servizi o Distretti tecnologici

Compilare la seguente sotto-sezione se la "Tipologia di attività svolta" dalla partecipata è: "Attività produttive di beni e servizi" o "Attività di promozione e sviluppo di progetti di ricerca finanziati (Distretti tecnologici)".

NOME DEL CAMPO	2017	2016	2015
A1) Ricavi delle vendite e delle prestazioni	€ 216.235.290,00	€ 197.391.937,00	€ 173.306.592,00
A5) Altri Ricavi e Proventi	€ 5.274.929,00	€ 4.215.968,00	€ 4.266.289,00
di cui Contributi in conto esercizio			

### QUOTA DI POSSESSO (quota diretta e/o indiretta)

NOME DEL CAMPO	INDICAZIONI PER LA COMPILAZIONE
Tipologia di Partecipazione	Partecipazione diretta
Quota diretta <sup>(5)</sup>	0,05%
Codice Fiscale Tramite <sup>(6)</sup>	
Denominazione Tramite (organismo) <sup>(6)</sup>	
Quota detenuta dalla Tramite nella società <sup>(7)</sup>	

### QUOTA DI POSSESSO – TIPO DI CONTROLLO

NOME DEL CAMPO	INDICAZIONI PER LA COMPILAZIONE
Tipo di controllo	nessuno

## INFORMAZIONIED ESITO PER LA RAZIONALIZZAZIONE

NOME DEL CAMPO	INDICAZIONI PER LA COMPILAZIONE
La partecipata svolge un'attività di produzione di beni e servizi a favore dell'Amministrazione?	Si
Attività svolta dalla Partecipata	autoproduzione di beni o servizi strumentali all'ente o agli enti pubblici partecipanti o allo svolgimento delle loro funzioni (Art. 4, c. 2, lett. d)
Descrizione dell'attività	<i>Raccolta, trasformazione, commercializzazione e valorizzazione di prodotti agricoli ed in particolare delle barbabietole da zucchero, conferite prevalentemente dai soci, al fine di produrre zucchero greggio o raffinato ed altri co-prodotti che possano affermarsi sul mercato e quindi favorire il migliore realizzo della produzione agricola dei soci (...)</i>
Quota % di partecipazione detenuta dal soggetto privato <sup>(8)</sup>	
Svolgimento di attività analoghe a quelle svolte da altre società (art.20, c.2 lett. c)	si
Necessità di contenimento dei costi di funzionamento (art.20, c.2 lett.f)	no
Necessità di aggregazione di società (art.20, c.2 lett.g)	no
L'Amministrazione ha fissato, con proprio provvedimento, obiettivi specifici sui costi di funzionamento della partecipata? (art.19, c.5) <sup>(9)</sup>	
Esito della ricognizione	
Modalità (razionalizzazione) <sup>(10)</sup>	
Termine previsto per la razionalizzazione <sup>(10)</sup>	
Le misure di razionalizzazione sono state concluse alla data del 31/12/2018?	

NOME DEL CAMPO	INDICAZIONI PER LA COMPILAZIONE
<p>Note*</p>	<p>A seguito della richiesta di informazioni da parte della Struttura di Monitoraggio al MEF – Dipartimento Tesoro, Dir. VIII, con nota Prot. CREA del 05.10.2018, si è provveduto a fornire le motivazioni sul mantenimento della partecipazione nella Società CO.PRO.B.</p> <p>Si è precisato che il CREA attraverso le proprie Strutture di Ricerca con sede a Bologna e a Rovigo svolge attività di ricerca e sviluppo, conservazione e mantenimento delle diverse varietà e specie delle bieticole da zucchero resistenti ad agenti patogeni ed a malattie come la rizomania e la cercosporiosi.</p> <p>Per lo svolgimento della relativa attività sperimentale, l'Ente produce diverse varietà di bieticole da zucchero. Al fine di evitare sprechi e di rendere possibile il riutilizzo delle varietà bieticole per la produzione di beni di prima necessità, le rimanenze dell'attività di sperimentazione vengono conferite alla Società in parola, la quale si occupa dell'estrazione e produzione di zucchero per l'alimentazione e nutrizione umana e della produzione di alimenti destinati alla zootecnia attraverso l'utilizzo del derivato dalle radici (polpa e melasso) delle bieticole.</p> <p>Si precisa che la CO.PRO.B attualmente rappresenta una delle più importanti realtà nel settore della lavorazione e produzione dello zucchero.</p> <p>Infine, considerata la modestissima entità della partecipazione dello scrivente Ente nella società in parola (0,05 del capitale sociale) e la gratuità della propria partecipazione (in quanto l'impegno economico a carico dello scrivente Ente si è esaurito con la sottoscrizione una tantum della quota del capitale sociale), il CREA ha ritenuto di mantenere la predetta partecipazione.</p> <p><i>Si conferma pertanto che la società in parola produce beni e servizi strumentali allo svolgimento delle funzioni dell'Ente (art.4, co.2, lett. d).</i></p>

6

Distretto agroalimentare regionale Società Consortile a Responsabilità limitata –D.A.Re. ScrI–  
03341460719

*Scheda di dettaglio*

**DATI ANAGRAFICI DELLA PARTECIPATA**

NOME DEL CAMPO	
Codice Fiscale	03341460719
Denominazione	Distretto agroalimentare regionale Società Consortile a Responsabilità limitata – D.A.Re. ScrI

NOME DEL CAMPO	
Anno di costituzione della società	2004
Forma giuridica	Società consortile a responsabilità limitata
Tipo di fondazione	
Altra forma giuridica	
Stato della società	La società è attiva

#### SEDE LEGALE DELLA PARTECIPATA

NOME DEL CAMPO	
Stato	Italia
Provincia	Foggia (FG)
Comune	Foggia
CAP *	71122
Indirizzo *	Via Gramsci
Telefono *	
FAX *	
Email *	<a href="mailto:darepuglia@pec.it">darepuglia@pec.it</a>

\*campo con compilazione facoltativa

#### SETTORE DI ATTIVITÀ DELLA PARTECIPATA

La lista dei codici Ateco è disponibile al link <http://www.istat.it/it/strumenti/definizioni-e-classificazioni/ateco-2007>

NOME DEL CAMPO	
Attività 1	70.22.09 - Altre attività di consulenza imprenditoriale e altra consulenza amministrativo-gestionale e pianificazione aziendale
Peso indicativo dell'attività %	Attività prevalente
Attività 2 *	
Peso indicativo dell'attività % *	



NOME DEL CAMPO	
Attività 3 *	
Peso indicativo dell'attività % *	
Attività 4 *	
Peso indicativo dell'attività % *	

\*campo con compilazione facoltativa

### ULTERIORI INFORMAZIONI SULLA PARTECIPATA

NOME DEL CAMPO	
Società in house	no
Previsione nello statuto di limiti sul fatturato <sup>(3)</sup>	
Deliberazione di quotazione di azioni in mercati regolamentati nei termini e con le modalità di cui all'art. 26, c. 4	
Società contenuta nell'allegato A al D.lgs. n. 175/2016	no
Società a partecipazione pubblica di diritto singolare (art.1, c. 4, lett. A)	
Riferimento normativo società di diritto singolare <sup>(3)</sup>	
La partecipata svolge attività economiche protette da diritti speciali o esclusivi insieme con altre attività svolte in regime di mercato	
Riferimento normativo società con diritti speciali o esclusivi insieme con altre attività svolte in regime di mercato <sup>(3)</sup>	
Società esclusa dall'applicazione dell'art. 4 con DPCM (art. 4, c. 9)	

NOME DEL CAMPO	
Società esclusa dall'applicazione dell'art. 4 con provvedimento del Presidente della Regione o delle Prov. Autonome (art. 4, c. 9)	
Riferimento normativo atto esclusione <sup>(4)</sup>	

#### DATI DI BILANCIO PER LA VERIFICA TUSP

NOME DEL CAMPO	Anno 2017
Tipologia di attività svolta	Attività produttive di beni e servizi – <i>“Servizi di consulenza ai fini della promozione delle relazioni tra ricerca e imprese operanti nel campo delle biotecnologie.”</i>
Numero medio di dipendenti	14 - Da <i>“Visura Camerale”</i> risulta che al 31.12.2017 il valore medio relativo ai dipendenti era pari a 12.
Numero dei componenti dell'organo di amministrazione	11 (da Visura Camerale: numero effettivo 9) Il CREA è presente nel Consiglio d'Amministrazione della Società, con un rappresentante a titolo gratuito, nella persona del Dott. Pasquale de Vita della sede CREA-CI di Foggia.
Compenso dei componenti dell'organo di amministrazione	
Numero dei componenti dell'organo di controllo	5, di cui 3 effettivi e 2 supplenti
Compenso dei componenti dell'organo di controllo	€ 14.000,00

NOME DEL CAMPO	2017	2016	2015	2014	2013
Approvazione bilancio		sì	sì	sì	sì
Risultato d'esercizio	€ --,--	€ 47.605,00	- € 297.809,00	- € 179.278 ,00	- € 216.898,00

#### Attività produttive di beni e servizi o Distretti tecnologici

Compilare la seguente sotto-sezione se la *“Tipologia di attività svolta”* dalla partecipata è: *“Attività produttive di beni e servizi”* o *“Attività di promozione e sviluppo di progetti di ricerca finanziati (Distretti tecnologici)”*.

NOME DEL CAMPO	2017	2016	2015

A1) Ricavi delle vendite e delle prestazioni		€ 81.472,00	€ 78.628,00
A5) Altri Ricavi e Proventi		€ 11.273,00	€ 5.919,00
di cui Contributi in conto esercizio		€ 6.938.960,00	€ 1.788.421,00

#### QUOTA DI POSSESSO (quota diretta e/o indiretta)

NOME DEL CAMPO	INDICAZIONI PER LA COMPILAZIONE
Tipologia di Partecipazione	Partecipazione diretta
Quota diretta <sup>(5)</sup>	0,50%
Codice Fiscale Tramite <sup>(6)</sup>	
Denominazione Tramite (organismo) <sup>(6)</sup>	
Quota detenuta dalla Tramite nella società <sup>(7)</sup>	

#### QUOTA DI POSSESSO – TIPO DI CONTROLLO

NOME DEL CAMPO	INDICAZIONI PER LA COMPILAZIONE
Tipo di controllo	nessuno

#### INFORMAZIONI ED ESITO PER LA RAZIONALIZZAZIONE

NOME DEL CAMPO	INDICAZIONI PER LA COMPILAZIONE
La partecipata svolge un'attività di produzione di beni e servizi a favore dell'Amministrazione?	Si

NOME DEL CAMPO	INDICAZIONI PER LA COMPILAZIONE
<b>Attività svolta dalla Partecipata</b>	autoproduzione di beni o servizi strumentali all'ente o agli enti pubblici partecipanti o allo svolgimento delle loro funzioni (Art. 4, c. 2, lett. d)
<b>Descrizione dell'attività</b>	Attività produttive di beni e servizi – <i>“Servizi di consulenza ai fini della promozione delle relazioni tra ricerca e imprese operanti nel campo delle biotecnologie”</i> . Altre informazioni sull'oggetto sociale e sulla missione della Società si possono estrapolare dall'articolo 4 dello Statuto della Società.
<b>Quota % di partecipazione detenuta dal soggetto privato <sup>(8)</sup></b>	
<b>Svolgimento di attività analoghe a quelle svolte da altre società (art.20, c.2 lett. c)</b>	si
<b>Necessità di contenimento dei costi di funzionamento (art.20, c.2 lett.f)</b>	no
<b>Necessità di aggregazione di società (art.20, c.2 lett.g)</b>	no
<b>L'Amministrazione ha fissato, con proprio provvedimento, obiettivi specifici sui costi di funzionamento della partecipata? (art.19, c.5) <sup>(9)</sup></b>	
<b>Esito della ricognizione</b>	
<b>Modalità (razionalizzazione) <sup>(10)</sup></b>	
<b>Termine previsto per la razionalizzazione <sup>(10)</sup></b>	
<b>Le misure di razionalizzazione sono state concluse alla data del 31/12/2018?</b>	

NOME DEL CAMPO	INDICAZIONI PER LA COMPILAZIONE
<p>Note*</p>	<p>A seguito della richiesta di informazioni da parte della Struttura di Monitoraggio al MEF – Dipartimento Tesoro, Dir. VIII, con nota Prot. CREA del 05.10.2018, si è provveduto a fornire le motivazioni sul mantenimento della partecipazione nella Società D.A.Re. S.C.a.R.L.</p> <p>Si precisa che la Regione Puglia, con apposito Protocollo d’Intesa siglato nel 2004, ha affidato alla Società consortile a responsabilità limitata D.A.Re, la governance del Distretto Tecnologico Regionale Agroalimentare con il compito di coniugare la domanda d’innovazione espressa dalle imprese e la qualificata offerta degli enti di ricerca e delle aziende del territorio, fornendo il proprio supporto in molteplici attività, tra le quali, quella relativa alla presentazione e gestione di progetti di R&amp;S.</p> <p>Infine, considerata la modestissima entità della partecipazione dello scrivente Ente nella società in parola e la gratuità della propria partecipazione, il CREA, nonostante i dati economici della società si pongano in contrasto con le previsioni del TUSP, ha valutato di mantenere la propria partecipazione al fine di poter partecipare a bandi di ricerca di sviluppo oltre che ad iniziative di formazione sulle materie attinenti alla sua <i>mission</i> istituzionale (art.2 dello Statuto dell’Ente).</p> <p><i>Si conferma pertanto che la società in parola produce beni e servizi strumentali allo svolgimento delle funzioni dell’Ente (art.4, co.2, lett. d).</i></p>

7

Piana del Tavoliere – Società Consortile a Resp. Limitata - 02354840718

Scheda di dettaglio**DATI ANAGRAFICI DELLA PARTECIPATA**

NOME DEL CAMPO	
Codice Fiscale	02354840718
Denominazione	Piana del Tavoliere – Società Consortile a Resp. Limitata
Anno di costituzione della società	1998
Forma giuridica	Società consortile a responsabilità limitata
Tipo di fondazione	
Altra forma giuridica	
Stato della società	La società è attiva

## SEDE LEGALE DELLA PARTECIPATA

NOME DEL CAMPO	
Stato	Italia
Provincia	Foggia (FG)
Comune	Cerignola
CAP *	71042
Indirizzo *	Via Vittorio Veneto 33
Telefono *	
FAX *	
Email *	<a href="mailto:certificata@pec.pianatavoliere.it">certificata@pec.pianatavoliere.it</a>

\*campo con compilazione facoltativa

## SETTORE DI ATTIVITÀ DELLA PARTECIPATA

La lista dei codici Ateco è disponibile al link <http://www.istat.it/it/strumenti/definizioni-e-classificazioni/ateco-2007>

NOME DEL CAMPO	
Attività 1	70.21.-Pubbliche relazioni e comunicazione
Peso indicativo dell'attività %	Attività prevalente
Attività 2 *	82.99.99 - Altri servizi di sostegno alle imprese nca
Peso indicativo dell'attività % *	Attività secondaria
Attività 3 *	
Peso indicativo dell'attività % *	
Attività 4 *	
Peso indicativo dell'attività % *	

\* campo con compilazione facoltativa

## ULTERIORI INFORMAZIONI SULLA PARTECIPATA

NOME DEL CAMPO	
Società in house	no
Previsione nello statuto di limiti sul fatturato <sup>(3)</sup>	
Deliberazione di quotazione di azioni in mercati regolamentati nei termini e con le modalità di cui all'art. 26, c. 4	
Società contenuta nell'allegato A al D.lgs. n. 175/2016	no
Società a partecipazione pubblica di diritto singolare (art.1, c. 4, lett. A)	
Riferimento normativo società di diritto singolare <sup>(3)</sup>	
La partecipata svolge attività economiche protette da diritti speciali o esclusivi insieme con altre attività svolte in regime di mercato	
Riferimento normativo società con diritti speciali o esclusivi insieme con altre attività svolte in regime di mercato <sup>(3)</sup>	
Società esclusa dall'applicazione dell'art. 4 con DPCM (art. 4, c. 9)	
Società esclusa dall'applicazione dell'art. 4 con provvedimento del Presidente della Regione o delle Prov. Autonome (art. 4, c. 9)	
Riferimento normativo atto esclusione <sup>(4)</sup>	

## DATI DI BILANCIO PER LA VERIFICA TUSP

NOME DEL CAMPO	Anno 2017
Tipologia di attività svolta	Attività produttive di beni e servizi – <i>“Lo svolgimento di azioni di sensibilizzazione: la promozione e la divulgazione del piano sul territorio; funzione di agenzia di sviluppo per la promozione del territorio.”</i>
Numero medio di dipendenti	2 - Da <i>“Visura Camerale”</i> risulta che al 31.12.2015 il valore medio relativo ai dipendenti era pari a 2.
Numero dei componenti dell'organo di amministrazione	10
Compenso dei componenti dell'organo di amministrazione	
Numero dei componenti dell'organo di controllo	5, di cui 3 effettivi e 2 supplenti
Compenso dei componenti dell'organo di controllo	€ 950,00

NOME DEL CAMPO	2017	2016	2015	2014	2013
Approvazione bilancio		sì	sì	sì	sì
Risultato d'esercizio	€ --,--	- € 15.714,00	- € 1.338,00	- € 2.731,00	- € 1.341,00

### Attività produttive di beni e servizi o Distretti tecnologici

Compilare la seguente sotto-sezione se la *“Tipologia di attività svolta”* dalla partecipata è: *“Attività produttive di beni e servizi”* o *“Attività di promozione e sviluppo di progetti di ricerca finanziati (Distretti tecnologici)”*.

NOME DEL CAMPO	2017	2016	2015
A1) Ricavi delle vendite e delle prestazioni			€ 1.300,00
A5) Altri Ricavi e Proventi		€ 182,00	€ 1.280,00
di cui Contributi in conto esercizio			€ 1.370.147,00



**QUOTA DI POSSESSO (quota diretta e/o indiretta)**

NOME DEL CAMPO	INDICAZIONI PER LA COMPILAZIONE
Tipologia di Partecipazione	Partecipazione diretta
Quota diretta <sup>(5)</sup>	0,05%
Codice Fiscale Tramite <sup>(6)</sup>	
Denominazione Tramite (organismo) <sup>(6)</sup>	
Quota detenuta dalla Tramite nella società <sup>(7)</sup>	

**QUOTA DI POSSESSO – TIPO DI CONTROLLO**

NOME DEL CAMPO	INDICAZIONI PER LA COMPILAZIONE
Tipo di controllo	nessuno

**INFORMAZIONI ED ESITO PER LA RAZIONALIZZAZIONE**

NOME DEL CAMPO	INDICAZIONI PER LA COMPILAZIONE
La partecipata svolge un'attività di produzione di beni e servizi a favore dell'Amministrazione?	Sì
Attività svolta dalla Partecipata	autoproduzione di beni o servizi strumentali all'ente o agli enti pubblici partecipanti o allo svolgimento delle loro funzioni (Art. 4, c. 2, lett. d)

NOME DEL CAMPO	INDICAZIONI PER LA COMPILAZIONE
<b>Descrizione dell'attività</b>	Attività produttive di beni e servizi – <i>“La Società è, nell’ambito dei programmi LEADER promossi dalla UE e dalla Regione Puglia, in sintonia con la strategia e gli obiettivi dei PSR Puglia e in coerenza e continuità con qualsivoglia intervento pubblico sia o verrà previsto in futuro dall’UE, dallo Stato Italiano, dalla Regione Puglia e dalla Prov. di Foggia, ivi compresi i programmi LEADER e qualsivoglia iniziativa di programmazione prevista da tali enti o che sarà prevista in futuro, il Gruppo di Azione Legale (GAL) beneficiario finale dei finanziamenti inerenti le iniziative LEADER e soggetto responsabile dell’attuazione del Piano di Sviluppo Locale (PSL) e del relativo regolamento attuativo (...)”</i> .
<b>Quota % di partecipazione detenuta dal soggetto privato <sup>(8)</sup></b>	
<b>Svolgimento di attività analoghe a quelle svolte da altre società (art.20, c.2 lett. c)</b>	si
<b>Necessità di contenimento dei costi di funzionamento (art.20, c.2 lett. f)</b>	no
<b>Necessità di aggregazione di società (art.20, c.2 lett. g)</b>	no
<b>L'Amministrazione ha fissato, con proprio provvedimento, obiettivi specifici sui costi di funzionamento della partecipata? (art.19, c.5) <sup>(9)</sup></b>	
<b>Esito della ricognizione</b>	
<b>Modalità (razionalizzazione) <sup>(10)</sup></b>	
<b>Termine previsto per la razionalizzazione <sup>(10)</sup></b>	
<b>Le misure di razionalizzazione sono state concluse alla data del 31/12/2018?</b>	
<b>Note *</b>	

\* campo con compilazione facoltativa

*Scheda di dettaglio*

**DATI ANAGRAFICI DELLA PARTECIPATA**

NOME DEL CAMPO	
Codice Fiscale	00127740405
Denominazione	Apofruit Italia – Società Cooperativa Agricola
Anno di costituzione della società	1960
Forma giuridica	Società cooperativa
Tipo di fondazione	
Altra forma giuridica	
Stato della società	La società è attiva

**SEDE LEGALE DELLA PARTECIPATA**

NOME DEL CAMPO	
Stato	Italia
Provincia	Cesena (FC)
Comune	Cesena
CAP *	47522
Indirizzo *	Viale della Cooperazione 400
Telefono *	
FAX *	
Email *	<a href="mailto:apofruit@legalmail.it">apofruit@legalmail.it</a>

\* campo con compilazione facoltativa

**SETTORE DI ATTIVITÀ DELLA PARTECIPATA**

La lista dei codici Ateco è disponibile al link <http://www.istat.it/it/strumenti/definizioni-e-classificazioni/ateco-2007>

NOME DEL CAMPO	
Attività 1	01.63–Attività successive alla raccolta

NOME DEL CAMPO	
Peso indicativo dell'attività %	Attività primaria/prevalente
Attività 2 *	01.61 - Attività di supporto alla produzione vegetale
Peso indicativo dell'attività % *	Attività secondaria
Attività 3 *	46.31 - Commercio all'ingrosso di frutta e ortaggi freschi o conservati
Peso indicativo dell'attività % *	Attività secondaria
Attività 4 *	01.3 – Riproduzione delle piante
Peso indicativo dell'attività % *	Attività secondaria

\*campo con compilazione facoltativa

#### ULTERIORI INFORMAZIONI SULLA PARTECIPATA

NOME DEL CAMPO	
Società in house	no
Previsione nello statuto di limiti sul fatturato <sup>(3)</sup>	
Deliberazione di quotazione di azioni in mercati regolamentati nei termini e con le modalità di cui all'art. 26, c. 4	
Società contenuta nell'allegato A al D.Lgs. n. 175/2016	no
Società a partecipazione pubblica di diritto singolare (art.1, c. 4, lett. A)	
Riferimento normativo società di diritto singolare <sup>(3)</sup>	
La partecipata svolge attività economiche protette da diritti speciali o esclusivi insieme con altre attività svolte in regime di mercato	

NOME DEL CAMPO	
Riferimento normativo società con diritti speciali o esclusivi insieme con altre attività svolte in regime di mercato <sup>(3)</sup>	
Società esclusa dall'applicazione dell'art. 4 con DPCM (art. 4, c. 9)	
Società esclusa dall'applicazione dell'art. 4 con provvedimento del Presidente della Regione o delle Prov. Autonome (art. 4, c. 9)	
Riferimento normativo atto esclusione <sup>(4)</sup>	

#### DATI DI BILANCIO PER LA VERIFICA TUSP

NOME DEL CAMPO	Anno 2017
Tipologia di attività svolta	Attività produttive di beni e servizi – <i>“Conservazione, confezione, lavorazione, vendita all’ingrosso e spedizione di prodotti ortofruttilicoli conferiti dai soci.”</i>
Numero medio di dipendenti	1721 (Dati al 31.03.2018) - Da <i>“Visura Camerale”</i> risulta che al 31.12.2017 il valore medio relativo ai dipendenti era pari a 2121.
Numero dei componenti dell'organo di amministrazione	35
Compenso dei componenti dell'organo di amministrazione	
Numero dei componenti dell'organo di controllo	6, di cui 3 effettivi e 2 supplenti e una società di revisione – Pricewaterhusecoopers (PWC)
Compenso dei componenti dell'organo di controllo	

NOME DEL CAMPO	2017	2016	2015	2014	2013
Approvazione bilancio	sì	sì	sì	sì	sì
Risultato d'esercizio	€ 923.201,00	€ 1.261.445,00	€ 875.059,00	€ 156.413,00	€ 522.955,00

### Attività produttive di beni e servizi o Distretti tecnologici

Compilare la seguente sotto-sezione se la "Tipologia di attività svolta" dalla partecipata è: "Attività produttive di beni e servizi" o "Attività di promozione e sviluppo di progetti di ricerca finanziati (Distretti tecnologici)".

NOME DEL CAMPO	2017	2016	2015
A1) Ricavi delle vendite e delle prestazioni	€ 253.156.463,00	€ 238.221.676,00	€ 183.566.251,00
A5) Altri Ricavi e Proventi	€ 3.048.230,00	€ 3.124.435,00	€ 3.197.912,00
di cui Contributi in conto esercizio	€ 22.551.547,00	€ 25.943.977,00	€ 25.740.957,00

### QUOTA DI POSSESSO (quota diretta e/o indiretta)

NOME DEL CAMPO	INDICAZIONI PER LA COMPILAZIONE
Tipologia di Partecipazione	Partecipazione diretta
Quota diretta <sup>(5)</sup>	0,10%
Codice Fiscale Tramite <sup>(6)</sup>	
Denominazione Tramite (organismo) <sup>(6)</sup>	
Quota detenuta dalla Tramite nella società <sup>(7)</sup>	

### QUOTA DI POSSESSO – TIPO DI CONTROLLO

NOME DEL CAMPO	INDICAZIONI PER LA COMPILAZIONE
Tipo di controllo	nessuno

## INFORMAZIONI ED ESITO PER LA RAZIONALIZZAZIONE

NOME DEL CAMPO	INDICAZIONI PER LA COMPILAZIONE
<b>La partecipata svolge un'attività di produzione di beni e servizi a favore dell'Amministrazione?</b>	Si
<b>Attività svolta dalla Partecipata</b>	autoproduzione di beni o servizi strumentali all'ente o agli enti pubblici partecipanti o allo svolgimento delle loro funzioni (Art. 4, c. 2, lett. d)
<b>Descrizione dell'attività</b>	<p>Attività produttive di beni e servizi – <i>"conservazione, confezione, lavorazione, vendita all'ingrosso e spedizione di prodotti ortofrutticoli conferiti dai soci"</i>.</p> <p>La cooperativa si propone, senza fini di lucro, la realizzazione di una disciplina unitaria della produzione, raccolta, conservazione, manipolazione, trasformazione, e commercializzazione nel settore ortofrutticolo per soddisfare le esigenze di elevazione del progresso tecnico, economico e sociale dei produttori agricoli singoli ed associati, Inoltre ha come obiettivo l'impiego di pratiche colturali, tecniche di produzione e pratiche di gestione dei rifiuti che rispettino l'ambiente, in particolare per preservare la qualità delle acque, del suolo, del paesaggio e la diversità.</p>
<b>Quota % di partecipazione detenuta dal soggetto privato <sup>(8)</sup></b>	
<b>Svolgimento di attività analoghe a quelle svolte da altre società (art.20, c.2 lett. c)</b>	si
<b>Necessità di contenimento dei costi di funzionamento (art.20, c.2 lett. f)</b>	no
<b>Necessità di aggregazione di società (art.20, c.2 lett. g)</b>	no
<b>L'Amministrazione ha fissato, con proprio provvedimento, obiettivi specifici sui costi di funzionamento della partecipata? (art.19, c.5) <sup>(9)</sup></b>	
<b>Esito della ricognizione</b>	
<b>Modalità (razionalizzazione) <sup>(10)</sup></b>	
<b>Termine previsto per la razionalizzazione <sup>(10)</sup></b>	

NOME DEL CAMPO	INDICAZIONI PER LA COMPILAZIONE
Le misure di razionalizzazione sono state concluse alla data del 31/12/2018?	
Note *	

\* Campo con compilazione facoltativa

9 Gruppo Grifo Agroalimentare Soc. Coop. Agricola – 00162070544

*Scheda di dettaglio*

**DATI ANAGRAFICI DELLA PARTECIPATA**

NOME DEL CAMPO	
Codice Fiscale	00162070544
Denominazione	Gruppo Grifo Agroalimentare Soc. Coop. Agricola
Anno di costituzione della società	1960
Forma giuridica	Società cooperativa
Tipo di fondazione	
Altra forma giuridica	
Stato della società	La società è attiva

**SEDE LEGALE DELLA PARTECIPATA**

NOME DEL CAMPO	
Stato	Italia
Provincia	Perugia (PG)
Comune	Perugia
CAP *	06087
Indirizzo *	Strada Comunale dei Loggi 59 - Frazione C.S. Ponte San Giovanni Stradario 80301
Telefono *	075 597021
FAX *	



NOME DEL CAMPO	
Email *	<a href="mailto:amministrazione@pec.grifolatte.it">amministrazione@pec.grifolatte.it</a>

\*campo con compilazione facoltativa

### SETTORE DI ATTIVITÀ DELLA PARTECIPATA

La lista dei codici Ateco è disponibile al link <http://www.istat.it/it/strumenti/definizioni-e-classificazioni/ateco-2007>

NOME DEL CAMPO	
Attività 1	10.51.2 - produzione dei derivati del latte
Peso indicativo dell'attività %	Attività prevalente/primaria
Attività 2 *	70.21 - pubbliche relazioni e comunicazione
Peso indicativo dell'attività % *	Attività secondaria
Attività 3 *	47.29.1 - commercio al dettaglio di latte e di prodotti lattiero caseari
Peso indicativo dell'attività % *	Attività secondaria
Attività 4 *	47.29.9 - commercio al dettaglio di altri prodotti alimentari nca
Peso indicativo dell'attività % *	Attività secondaria

\*campo con compilazione facoltativa

### ULTERIORI INFORMAZIONI SULLA PARTECIPATA

NOME DEL CAMPO	
Società in house	no
Previsione nello statuto di limiti sul fatturato <sup>(3)</sup>	
Deliberazione di quotazione di azioni in mercati regolamentati nei termini e con le modalità di cui all'art. 26, c. 4	
Società contenuta nell'allegato A al D.lgs. n. 175/2016	no

NOME DEL CAMPO	
Società a partecipazione pubblica di diritto singolare (art.1, c. 4, lett. A)	
Riferimento normativo società di diritto singolare <sup>(3)</sup>	
La partecipata svolge attività economiche protette da diritti speciali o esclusivi insieme con altre attività svolte in regime di mercato	
Riferimento normativo società con diritti speciali o esclusivi insieme con altre attività svolte in regime di mercato <sup>(3)</sup>	
Società esclusa dall'applicazione dell'art. 4 con DPCM (art. 4, c. 9)	
Società esclusa dall'applicazione dell'art. 4 con provvedimento del Presidente della Regione o delle Prov. Autonome (art. 4, c. 9)	
Riferimento normativo atto esclusione <sup>(4)</sup>	

#### DATI DI BILANCIO PER LA VERIFICA TUSP

NOME DEL CAMPO	Anno 2017
Tipologia di attività svolta	Attività produttive di beni e servizi – <i>“raccolta, lavorazione, confezione e distribuzione del latte prodotto dai soci. Promozione nell'ambito sociale di iniziative tendenti a favorire l'incremento della produzione del latte e la valorizzazione del prodotto, la sua trasformazione, l'acquisto e la vendita di bestiame, nonché la preparazione attraverso appositi impianti di mangimi concentrati e bilanciati (...)”</i>
Numero medio di dipendenti	158 (Dati al 31.03.2018) - Da <i>“Visura Camerale”</i> risulta che al 31.12.2017 il valore medio relativo ai dipendenti era pari a 165.
Numero dei componenti dell'organo di amministrazione	17
Compenso dei componenti dell'organo di amministrazione	€ 34.119,00

NOME DEL CAMPO	Anno 2017
Numero dei componenti dell'organo di controllo	5, di cui 2 revisori legali, 1 membro effettivo e 2 supplenti
Compenso dei componenti dell'organo di controllo	€ 27.490,00
Compenso al revisore legale o società di revisione	€ 10.000,00

NOME DEL CAMPO	2017	2016	2015	2014	2013
Approvazione bilancio	sì	sì	sì	sì	sì
Risultato d'esercizio	€ 129.026,00	€ 200.228,00	€ 52.326,00	€ 34.088,00	€ 67.517,00

### Attività produttive di beni e servizi o Distretti tecnologici

Compilare la seguente sotto-sezione se la "Tipologia di attività svolta" dalla partecipata è: "Attività produttive di beni e servizi" o "Attività di promozione e sviluppo di progetti di ricerca finanziati (Distretti tecnologici)".

NOME DEL CAMPO	2017	2016	2015
A1) Ricavi delle vendite e delle prestazioni	€ 54.103.885,00	€ 53.393.151,00	€ 53.412.890,00
A5) Altri Ricavi e Proventi	€ 296.882,00	€ 529.915,00	€ 790.415,00
di cui Contributi in conto esercizio	€ 117.173,00		€ 21.599,00

### QUOTA DI POSSESSO (quota diretta e/o indiretta)

NOME DEL CAMPO	INDICAZIONI PER LA COMPILAZIONE
Tipologia di Partecipazione	Partecipazione diretta
Quota diretta <sup>(5)</sup>	0,02%
Codice Fiscale Tramite <sup>(6)</sup>	
Denominazione Tramite (organismo) <sup>(6)</sup>	

NOME DEL CAMPO	INDICAZIONI PER LA COMPILAZIONE
Quota detenuta dalla Tramite nella società <sup>(7)</sup>	

### QUOTA DI POSSESSO – TIPO DI CONTROLLO

NOME DEL CAMPO	INDICAZIONI PER LA COMPILAZIONE
Tipo di controllo	nessuno

### INFORMAZIONIED ESITO PER LA RAZIONALIZZAZIONE

NOME DEL CAMPO	INDICAZIONI PER LA COMPILAZIONE
La partecipata svolge un'attività di produzione di beni e servizi a favore dell'Amministrazione?	Si
Attività svolta dalla Partecipata	autoproduzione di beni o servizi strumentali all'ente o agli enti pubblici partecipanti o allo svolgimento delle loro funzioni (Art. 4, c. 2, lett. d)
Descrizione dell'attività	Attività produttive di beni e servizi – <i>“Il Gruppo Grifo produce benessere alimentare garantendo nei vari processi di filiera la massima trasparenza sia sull'origine della produzione sia sui metodi utilizzati nella trasformazione che garantiscono massima attenzione ai parametri di qualità e di rispetto verso l'ambiente.”</i>
Quota % di partecipazione detenuta dal soggetto privato <sup>(8)</sup>	
Svolgimento di attività analoghe a quelle svolte da altre società (art.20, c.2 lett. c)	si
Necessità di contenimento dei costi di funzionamento (art.20, c.2 lett. f)	no
Necessità di aggregazione di società (art.20, c.2 lett. g)	no

NOME DEL CAMPO	INDICAZIONI PER LA COMPILAZIONE
L'Amministrazione ha fissato, con proprio provvedimento, obiettivi specifici sui costi di funzionamento della partecipata? (art.19, c.5) <sup>(9)</sup>	
Esito della ricognizione	
Modalità (razionalizzazione) <sup>(10)</sup>	
Termine previsto per la razionalizzazione <sup>(10)</sup>	
Le misure di razionalizzazione sono state concluse alla data del 31/12/2018?	
Note *	

\* campo con compilazione facoltativa

10 Meridaunia Soc. Cons. a.r.l. – 02303810713

*Scheda di dettaglio*

**DATI ANAGRAFICI DELLA PARTECIPATA**

NOME DEL CAMPO	
Codice Fiscale	02303810713
Denominazione	Meridaunia Soc. Cons. a.r.l.
Anno di costituzione della società	1998
Forma giuridica	Società consortile a responsabilità limitata
Tipo di fondazione	
Altra forma giuridica	
Stato della società	La società è attiva

**SEDE LEGALE DELLA PARTECIPATA**

NOME DEL CAMPO	
Stato	Italia
Provincia	Foggia (FG)
Comune	Bovino
CAP *	71023
Indirizzo *	Piazza Municipio 2
Telefono *	
FAX *	
Email *	<a href="mailto:meridaunia@pec.it">meridaunia@pec.it</a>

\* campo con compilazione facoltativa

**SETTORE DI ATTIVITÀ DELLA PARTECIPATA**

La lista dei codici Ateco è disponibile al link <http://www.istat.it/it/strumenti/definizioni-e-classificazioni/ateco-2007>

NOME DEL CAMPO	
Attività 1	70.21 - pubbliche relazioni e comunicazione
Peso indicativo dell'attività %	Attività primaria
Attività 2 *	
Peso indicativo dell'attività % *	
Attività 3 *	
Peso indicativo dell'attività % *	
Attività 4 *	
Peso indicativo dell'attività % *	

\* campo con compilazione facoltativa

## ULTERIORI INFORMAZIONI SULLA PARTECIPATA

NOME DEL CAMPO	
Società in house	no
Previsione nello statuto di limiti sul fatturato <sup>(3)</sup>	
Deliberazione di quotazione di azioni in mercati regolamentati nei termini e con le modalità di cui all'art. 26, c. 4	
Società contenuta nell'allegato A al D.Lgs. n. 175/2016	no
Società a partecipazione pubblica di diritto singolare (art.1, c. 4, lett. A)	
Riferimento normativo società di diritto singolare <sup>(3)</sup>	
La partecipata svolge attività economiche protette da diritti speciali o esclusivi insieme con altre attività svolte in regime di mercato	
Riferimento normativo società con diritti speciali o esclusivi insieme con altre attività svolte in regime di mercato <sup>(3)</sup>	
Società esclusa dall'applicazione dell'art. 4 con DPCM (art. 4, c. 9)	
Società esclusa dall'applicazione dell'art. 4 con provvedimento del Presidente della Regione o delle Prov. Autonome (art. 4, c. 9)	
Riferimento normativo atto esclusione <sup>(4)</sup>	

## DATI DI BILANCIO PER LA VERIFICA TUSP

NOME DEL CAMPO	Anno 2017
Tipologia di attività svolta	Attività produttive di beni e servizi – “consulenza ed assistenza per la nascita e lo sviluppo di attività imprenditoriali ed attività collaterali”
Numero medio di dipendenti	6 (Dati al 31.03.2018) - Da “Visura Camerale” risulta che al 31.12.2017 il valore medio relativo ai dipendenti era pari a 7.
Numero dei componenti dell'organo di amministrazione	4
Compenso dei componenti dell'organo di amministrazione	€ 24.936,00
Numero dei componenti dell'organo di controllo	1 revisore unico
Compenso dei componenti dell'organo di controllo	€ 1.560,00

NOME DEL CAMPO	2017	2016	2015	2014	2013
Approvazione bilancio	sì	sì	sì	sì	sì
Risultato d'esercizio	- € 33.625,00	- € 139.583,00	€ 14.372,00	€ 4.930,00	€ 174,00

### Attività produttive di beni e servizi o Distretti tecnologici

Compilare la seguente sotto-sezione se la “Tipologia di attività svolta” dalla partecipata è: “Attività produttive di beni e servizi” o “Attività di promozione e sviluppo di progetti di ricerca finanziati (Distretti tecnologici)”.

NOME DEL CAMPO	2017	2016	2015
A1) Ricavi delle vendite e delle prestazioni	€ 31.366,00	€ 136.761,00	€ 18.716,00
A5) Altri Ricavi e Proventi	€ 111.751,00	€ 228.019,00	€ 140.016,00
di cui Contributi in conto esercizio	€ 563.692,00	€ 444.273,00	€ 2.039.711,00



**QUOTA DI POSSESSO (quota diretta e/o indiretta)**

NOME DEL CAMPO	INDICAZIONI PER LA COMPILAZIONE
Tipologia di Partecipazione	Partecipazione diretta
Quota diretta <sup>(5)</sup>	0,01%
Codice Fiscale Tramite <sup>(6)</sup>	
Denominazione Tramite (organismo) <sup>(6)</sup>	
Quota detenuta dalla Tramite nella società <sup>(7)</sup>	

**QUOTA DI POSSESSO – TIPO DI CONTROLLO**

NOME DEL CAMPO	INDICAZIONI PER LA COMPILAZIONE
Tipo di controllo	nessuno

**INFORMAZIONI ED ESITO PER LA RAZIONALIZZAZIONE**

NOME DEL CAMPO	INDICAZIONI PER LA COMPILAZIONE
La partecipata svolge un'attività di produzione di beni e servizi a favore dell'Amministrazione?	Sì
Attività svolta dalla Partecipata	autoproduzione di beni o servizi strumentali all'ente o agli enti pubblici partecipanti o allo svolgimento delle loro funzioni (Art. 4, c. 2, lett. d)
Descrizione dell'attività	Attività produttive di beni e servizi – consulenza ed assistenza per la nascita e lo sviluppo di attività imprenditoriali ed attività collaterali <i>"Il compito istituzionale del GAL Meridaunia è essenzialmente legato all'elaborazione e all'implementazione di strategie di sviluppo del territorio, attraverso il coinvolgimento del maggior numero di attori socio-economici locali (pubblici e privati)."</i>

NOME DEL CAMPO	INDICAZIONI PER LA COMPILAZIONE
Quota % di partecipazione detenuta dal soggetto privato <sup>(8)</sup>	
Svolgimento di attività analoghe a quelle svolte da altre società (art.20, c.2 lett. c)	si
Necessità di contenimento dei costi di funzionamento (art.20, c.2 lett. f)	no
Necessità di aggregazione di società (art.20, c.2 lett. g)	no
L'Amministrazione ha fissato, con proprio provvedimento, obiettivi specifici sui costi di funzionamento della partecipata? (art.19, c.5) <sup>(9)</sup>	
Esito della ricognizione	
Modalità (razionalizzazione) <sup>(10)</sup>	
Termine previsto per la razionalizzazione <sup>(10)</sup>	
Le misure di razionalizzazione sono state concluse alla data del 31/12/2018?	
Note *	

\* campo con compilazione facoltativa