

Pianta piano terra

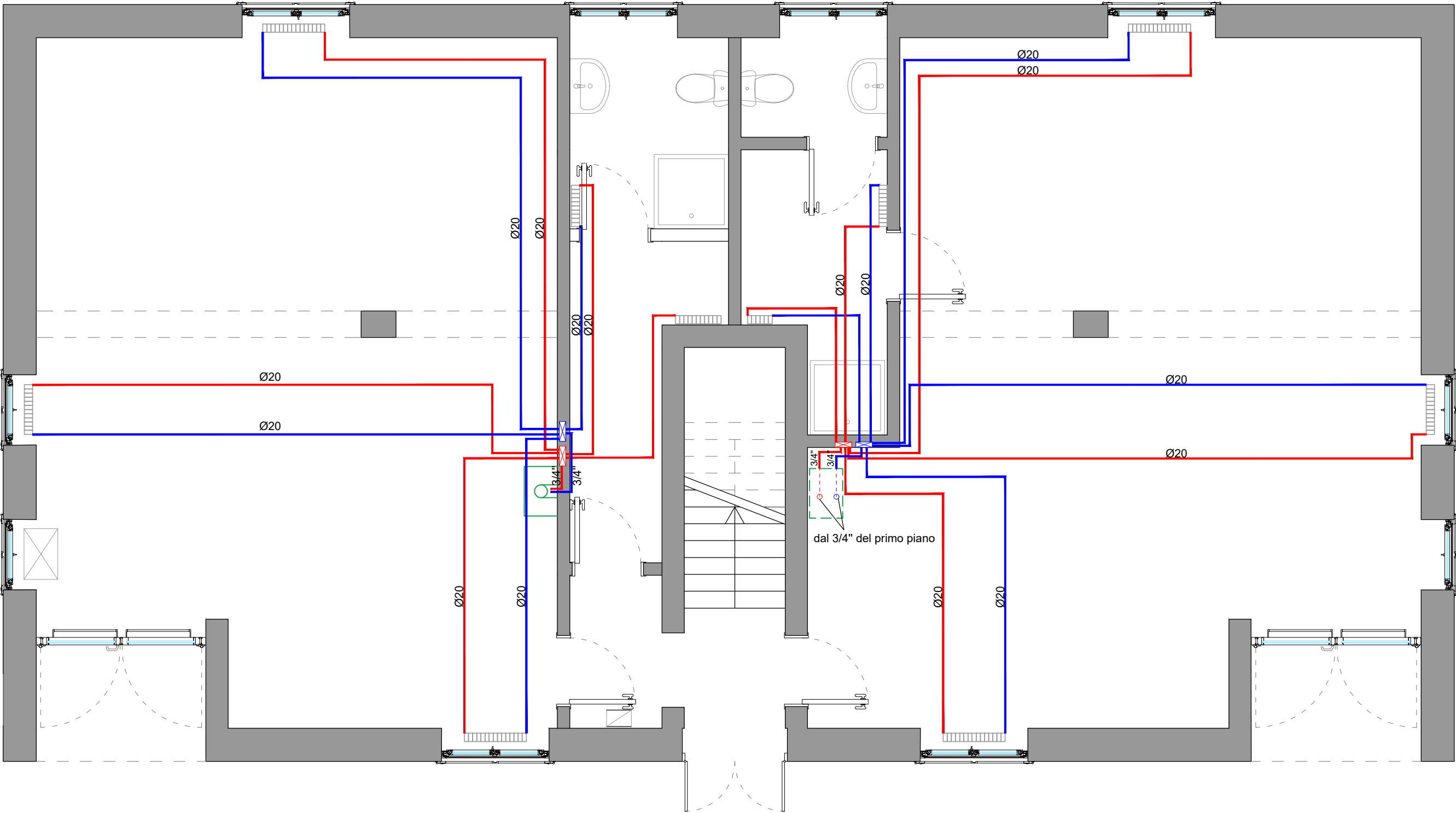

LEGENDA	
	Collettore acqua fredda
	Collettore acqua calda
	Linea acqua fredda
	Linea acqua calda
	Radiatori
	Caldaia piano terra
	Sagoma caldaia primo piano

Schema distributivo

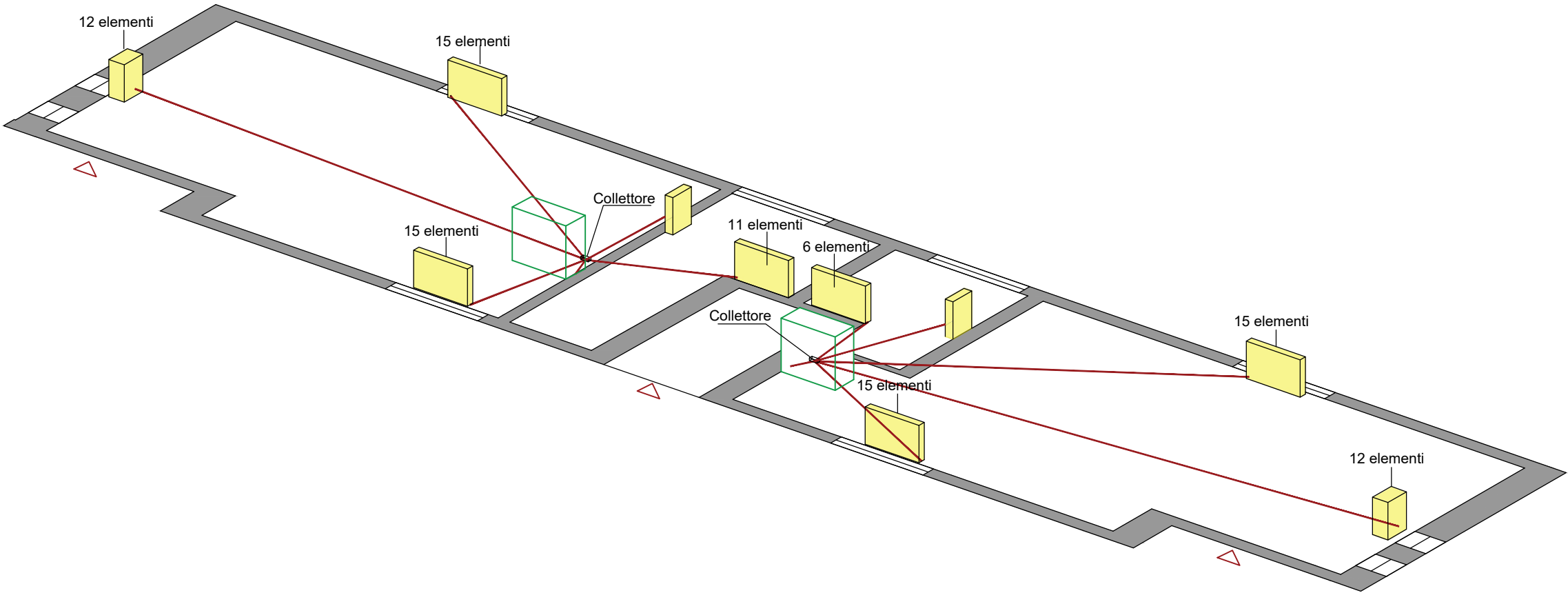

COMUNE DI TAVAZZANO
Provincia di Lodi
Consiglio per la ricerca in agricoltura
e l'analisi dell'economia agraria
S.S. 9, Via Emilia n° 19, km 307 - 26838 - Tavazzano (LO)
Tel. 0371 761919 - dc@crea.gov.it - dc@pec.crea.gov.it

PROGETTO DEFINITIVO/ESECUTIVO

Oggetto:

*Ristrutturazione di due locali situati al piano terra
dell'edificio principale dell'azienda agricola di Tavazzano
presso la Sede CREA-DC
CIG: 7668591*

Oggetto:

**IMPIANTO TERMICO
(STATO DI PROGETTO)**

Responsabile Unico del Procedimento: Dott. Pio Federico Roversi

Professionista incaricato:	Elio CONTE Architetto		<i>visti per approvazione:</i>	<i>Elab. n°</i> G6.2-SP
				<i>Scala: 1:50</i>
				<i>Data: luglio 2019</i>
	<i>Agg.</i>	<i>Agg.</i>	<i>Agg.</i>	<i>Agg.</i>
ARCHITETTO ELIO CONTE <i>c/o Arch. Elio Conte, Via Carlo de Marco n° 135, 80137 Napoli - Tel./fax 081 7517736, PEC elio.conte@archiworldpec.it</i>				