

ESTRATTO PTCP
Sistema fisico e naturale vigente Tav. 2.1a

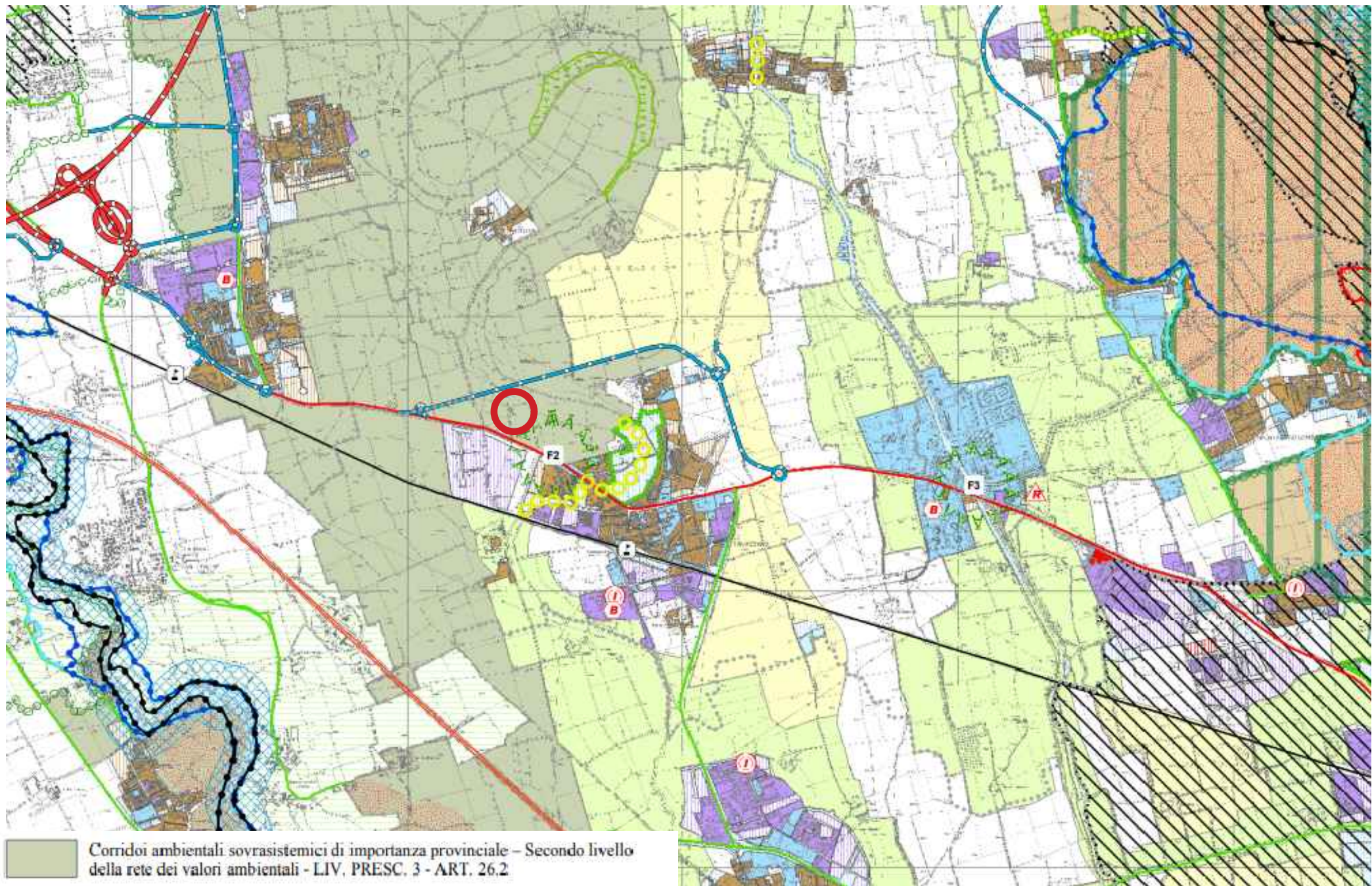

Area di intervento

ESTRATTO PTCP
Sistema rurale vigente Tav. 2.3a

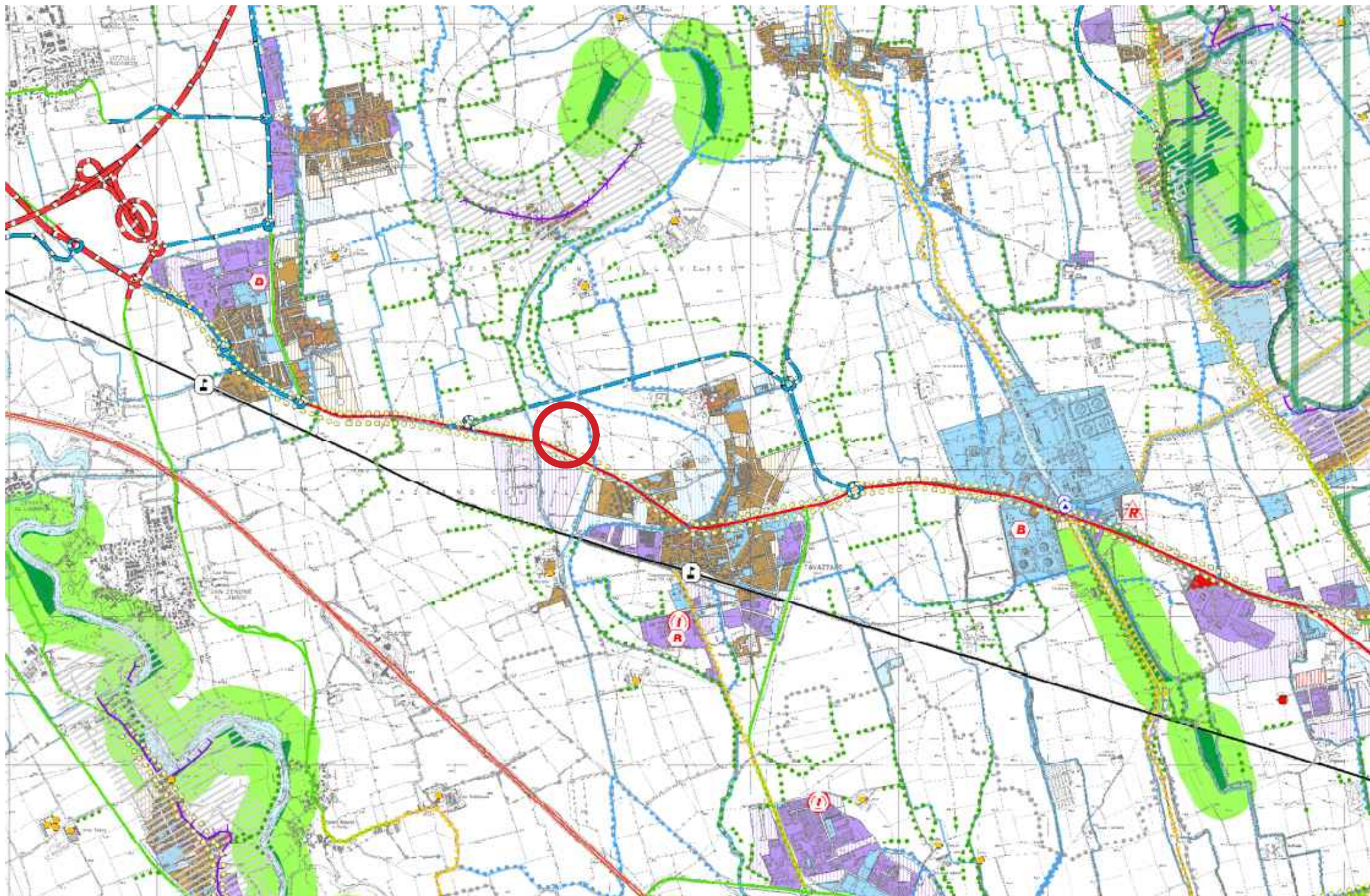

Area di intervento

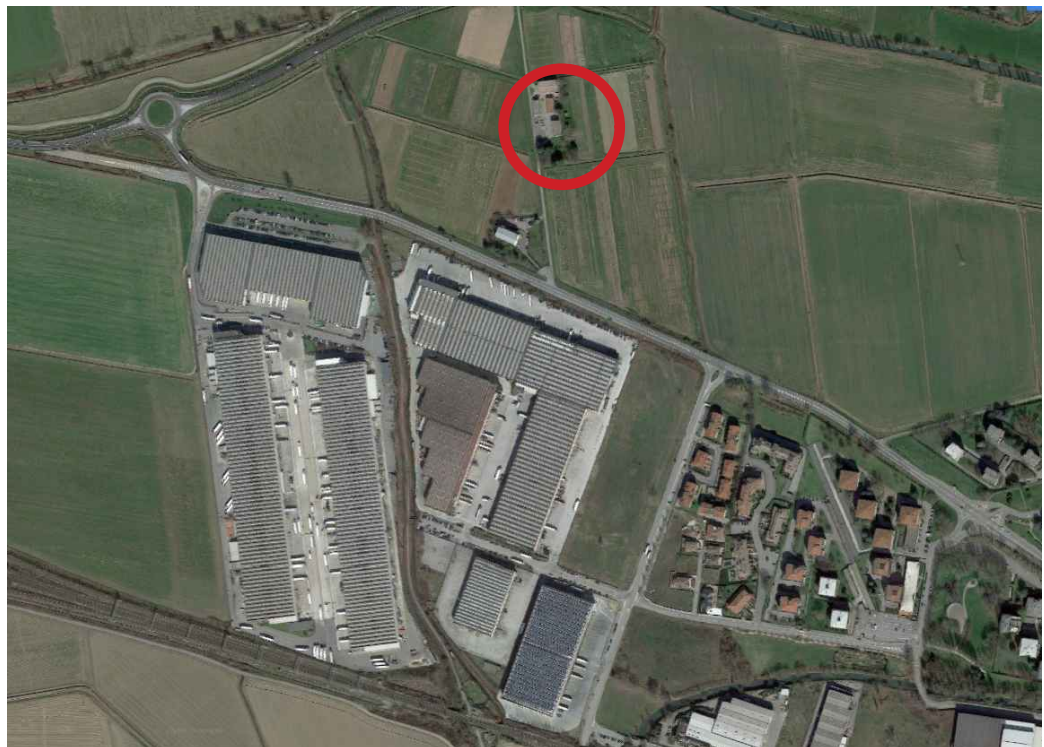
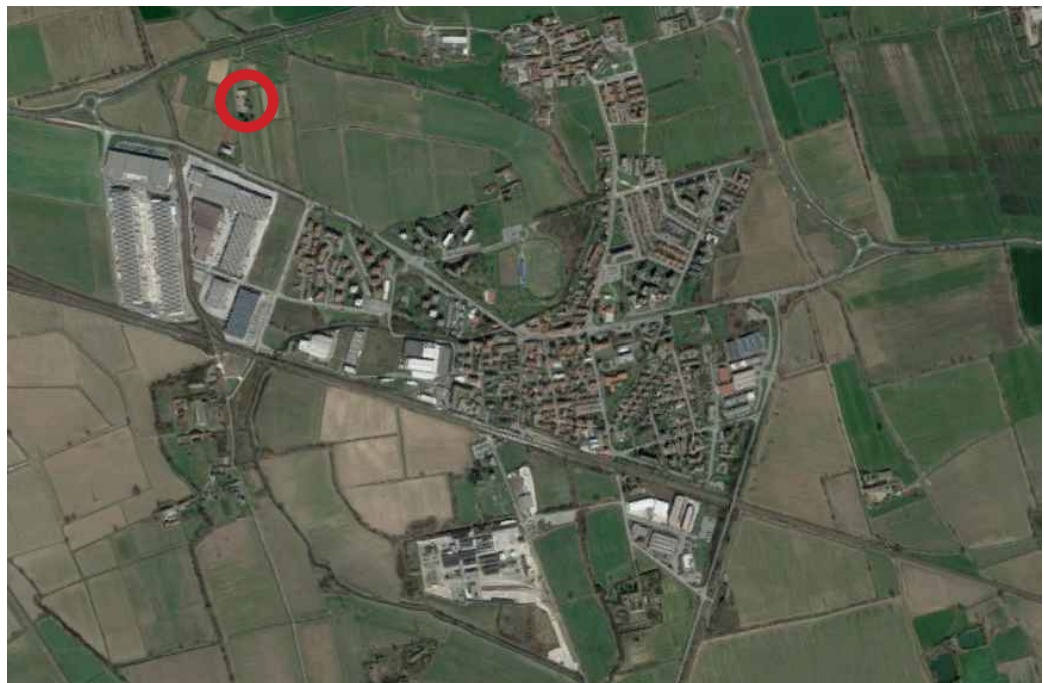

ESTRATTO PIANO GOVERNO DEL TERRITORIO
Tav. T6

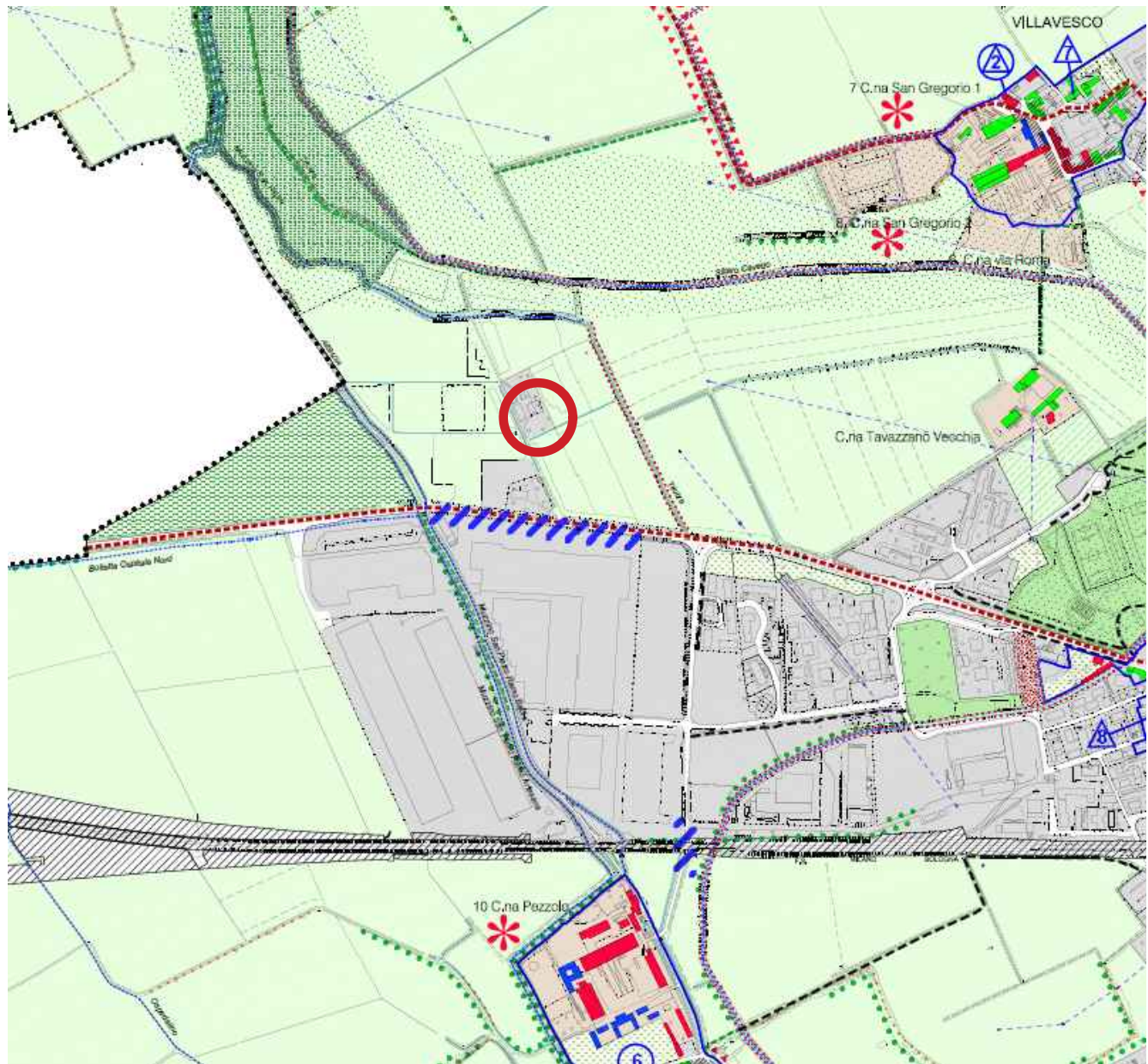

Area di intervento

ESTRATTO PIANO GOVERNO DEL TERRITORIO
Tav. T8

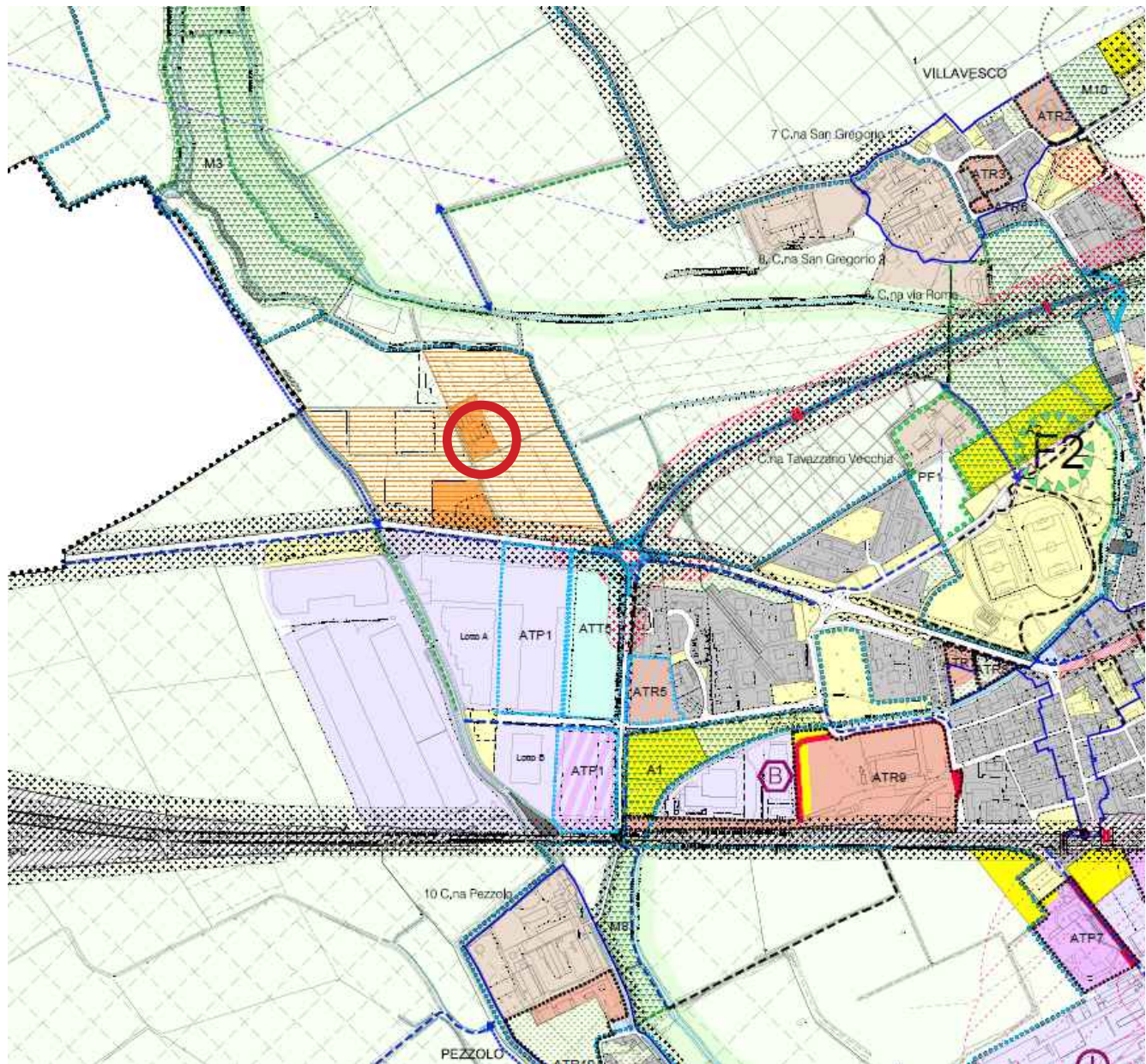

Area di intervento

ESTRATTO PIANO GOVERNO DEL TERRITORIO
Tav. T9

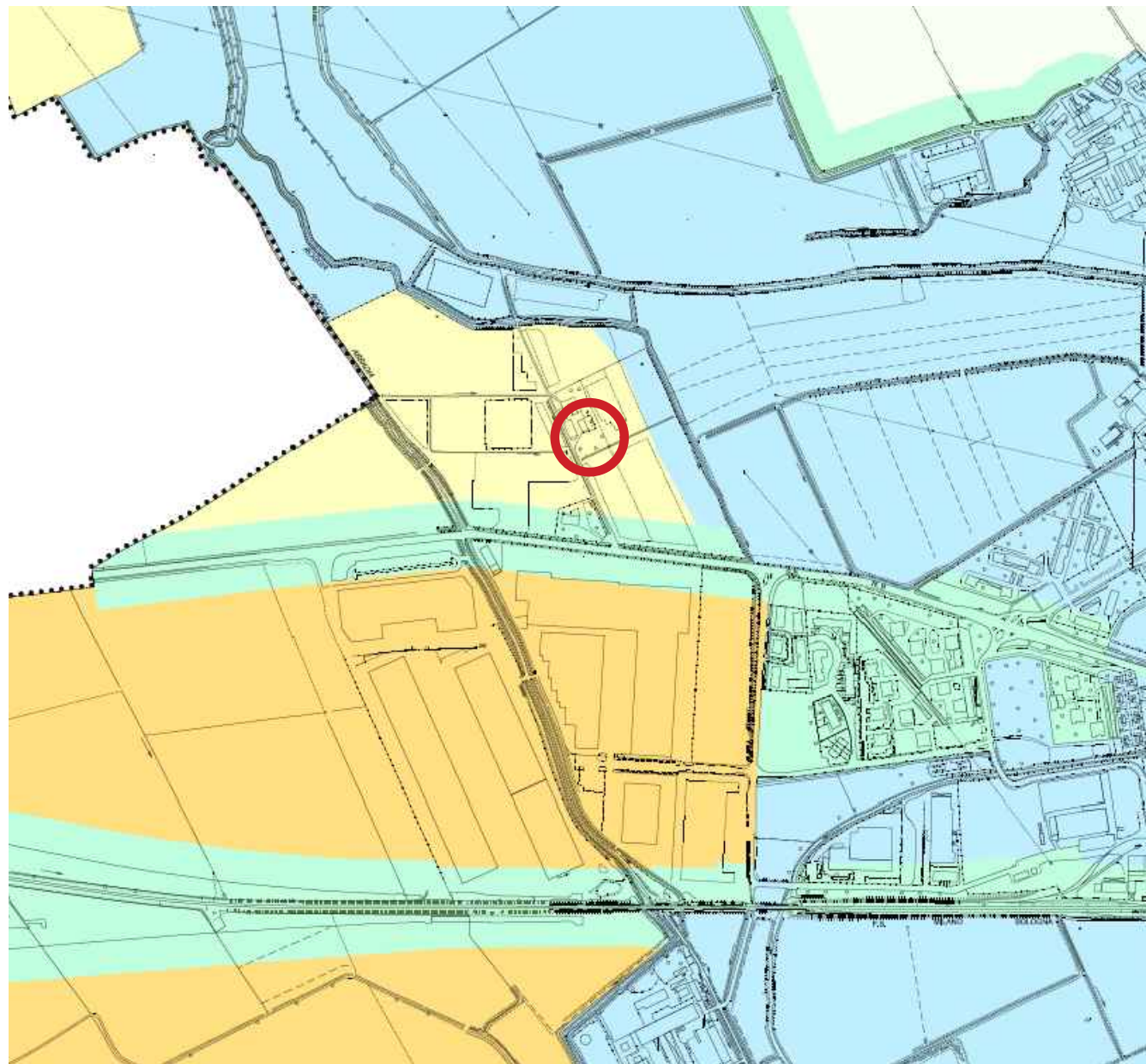

Area di intervento



COMUNE DI TAVAZZANO
Provincia di Lodi
Consiglio per la ricerca in agricoltura
e l'analisi dell'economia agraria
S.S. 9, Via Emilia n° 19, km 307 - 26838 - Tavazzano (LO)
Tel. 0371 761919 - dc@crea.gov.it - dc@pec.crea.gov.it

PROGETTO DEFINITIVO/ESECUTIVO

Oggetto:
Ristrutturazione di due locali situati al piano terra dell'edificio principale dell'azienda agricola di Tavazzano presso la Sede CREA-DC
CIG: 7668591

Oggetto:
INQUADRAMENTO CARTOGRAFICO

Responsabile Unico del Procedimento: Dott. Pio Federico Roversi

Professionista incaricato:	Elio CONTE Architetto		Elab. n° G2-IC
	visti per approvazione:		Scala: /
	Data: luglio 2019		
	Agg.	Agg.	Agg.

ARCHITETTO ELIO CONTE
c/o Arch. Elio Conte, Via Carlo de Marco n° 135, 80137 Napoli - Tel./fax 081 7517736, PEC elio.conte@archiworldpec.it