

① Porta antipanico a due battenti in alluminio e vetro (x2)

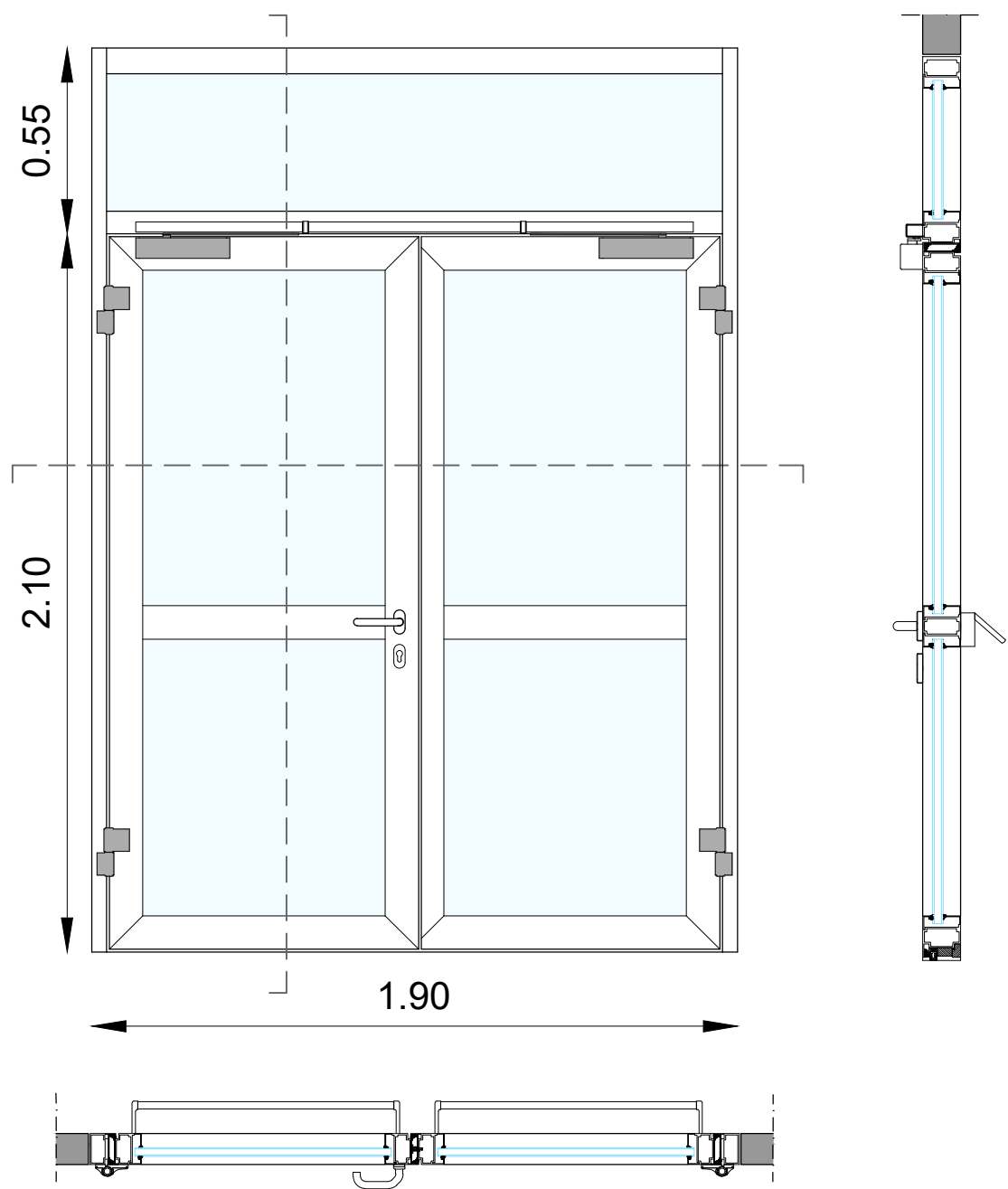

④ Porta in legno di abete (x3)

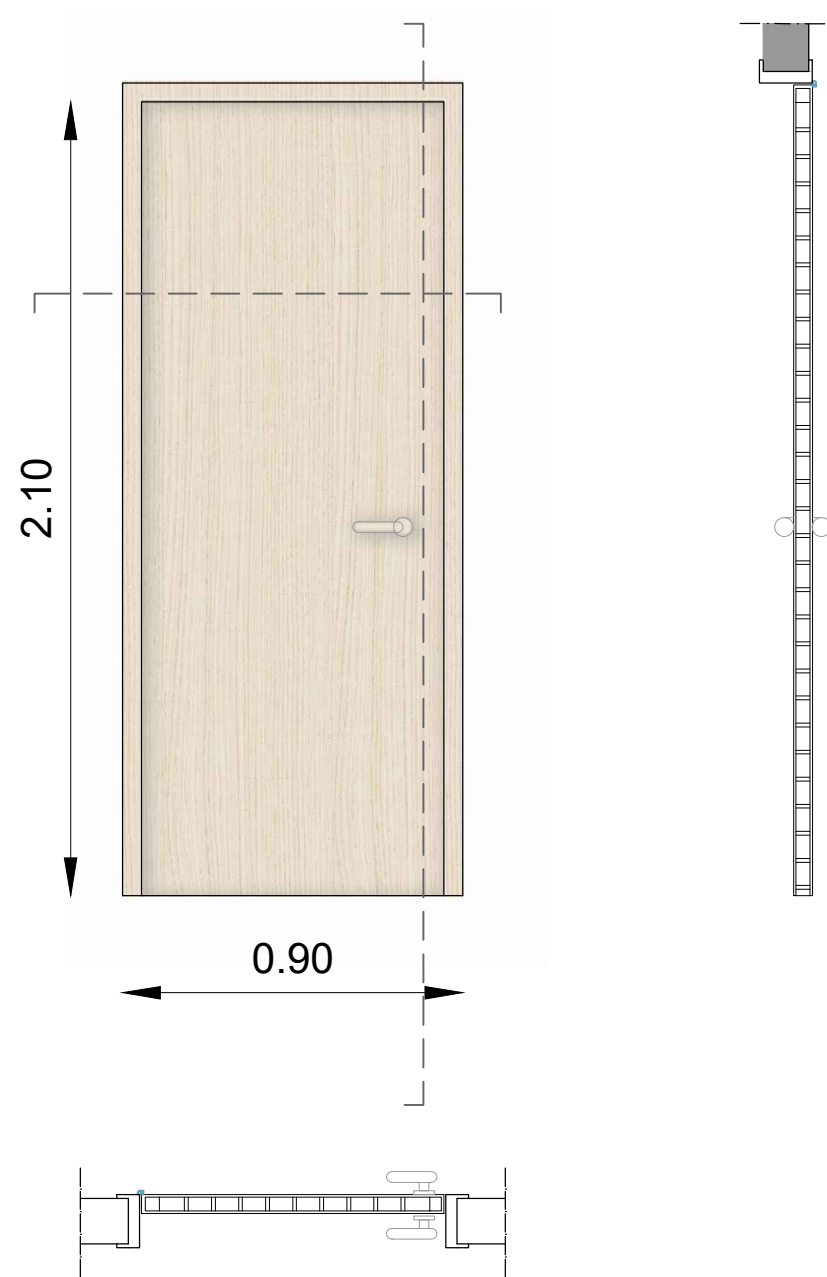

② Infisso a due ante in pvc e doppio vetro (x6)

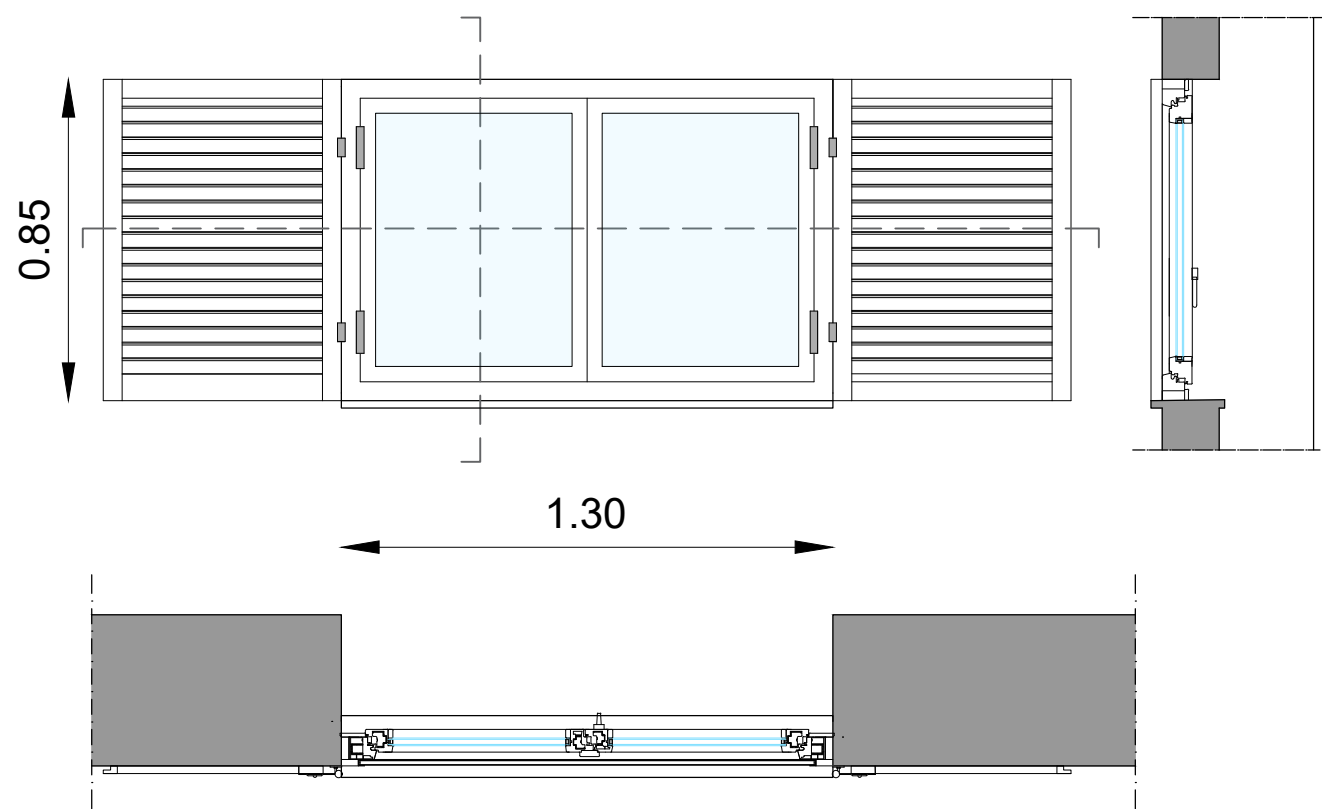

③ Infisso a vasistas in pvc e doppio vetro (x4)

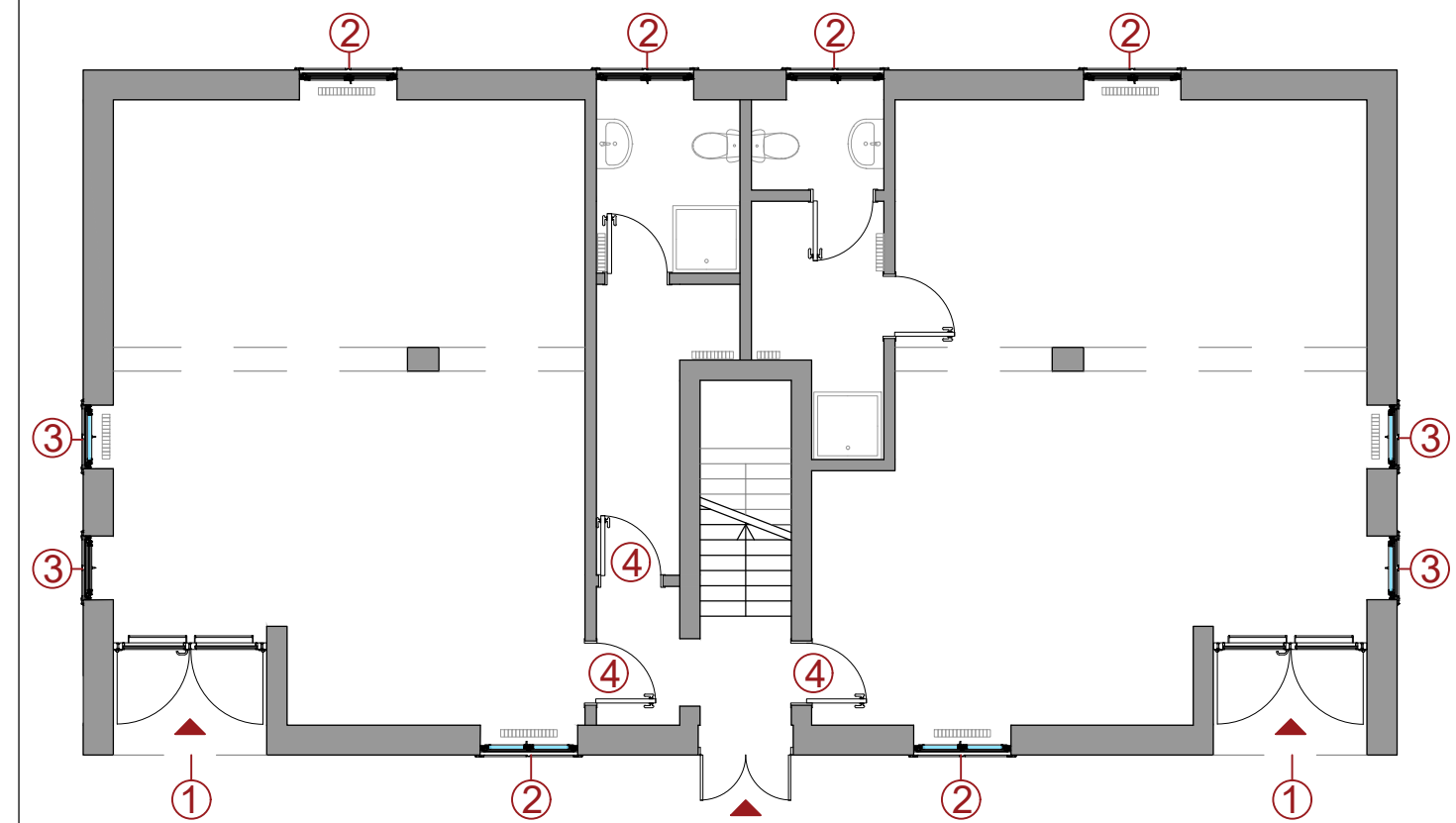
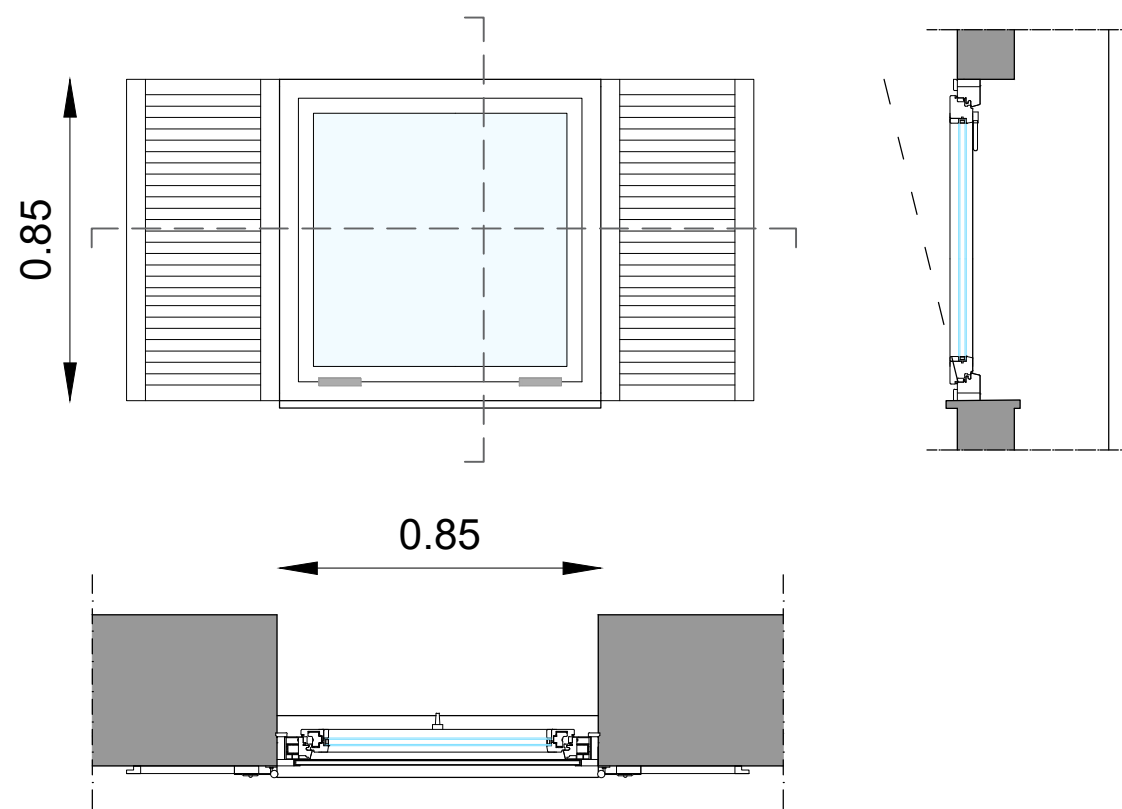

COMUNE DI TAVAZZANO
Provincia di Lodi
Consiglio per la ricerca in agricoltura
e l'analisi dell'economia agraria
S.S. 9, Via Emilia n° 19, km 307 - 26838 - Tavazzano (LO)
Tel. 0371 761919 - dc@crea.gov.it - dc@pec.crea.gov.it

PROGETTO DEFINITIVO/ESECUTIVO

Oggetto:

*Ristrutturazione di due locali situati al piano terra
dell'edificio principale dell'azienda agricola di Tavazzano
presso la Sede CREA-DC
CIG: 7668591*

Oggetto:

**ABACO DEGLI INFISSI
(STATO DI PROGETTO)**

Responsabile Unico del Procedimento: Dott. Pio Federico Roversi

Professionista incaricato:		visti per approvazione:		Elab. n° G5-SP
				Scala: 1:20
				Data: luglio 2019
		Agg.	Agg.	Agg.
ARCHITETTO ELIO CONTE c/o Arch. Elio Conte, Via Carlo de Marco n° 135, 80137 Napoli - Tel./fax 081 7517736, PEC elio.conte@archiworldpec.it				