

Pianta piano terra Scala 1:20

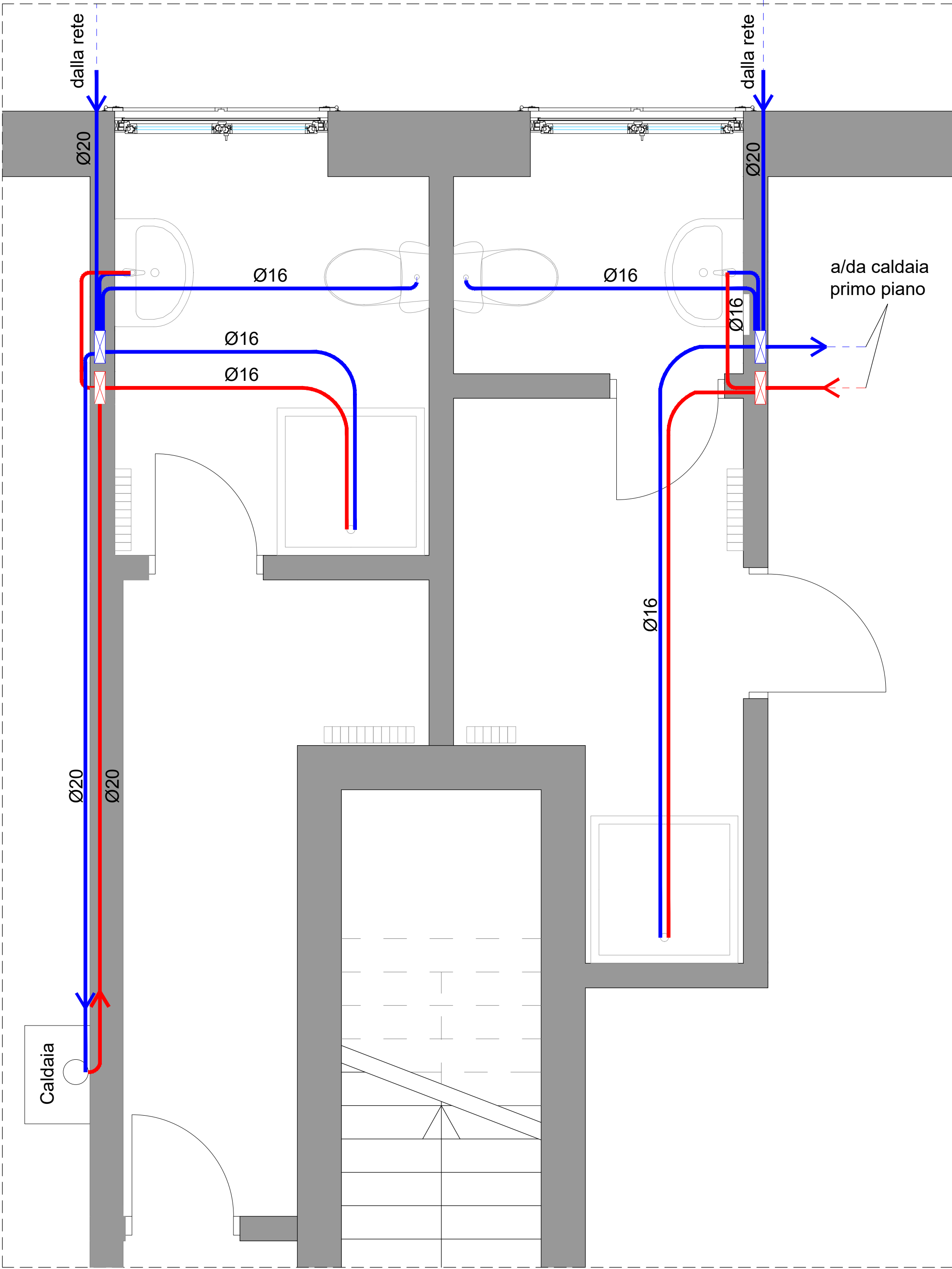

Pianta piano terra Scala 1:20

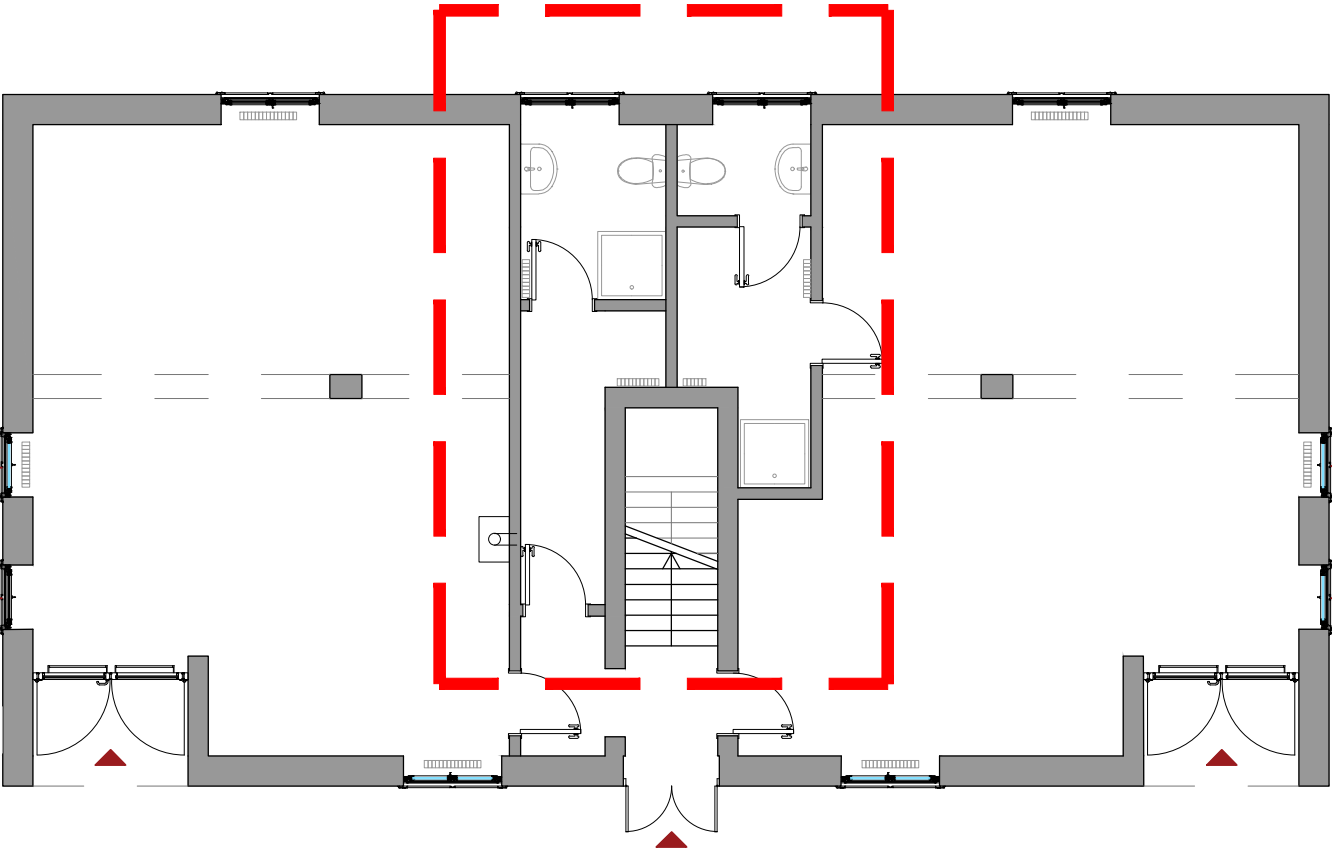
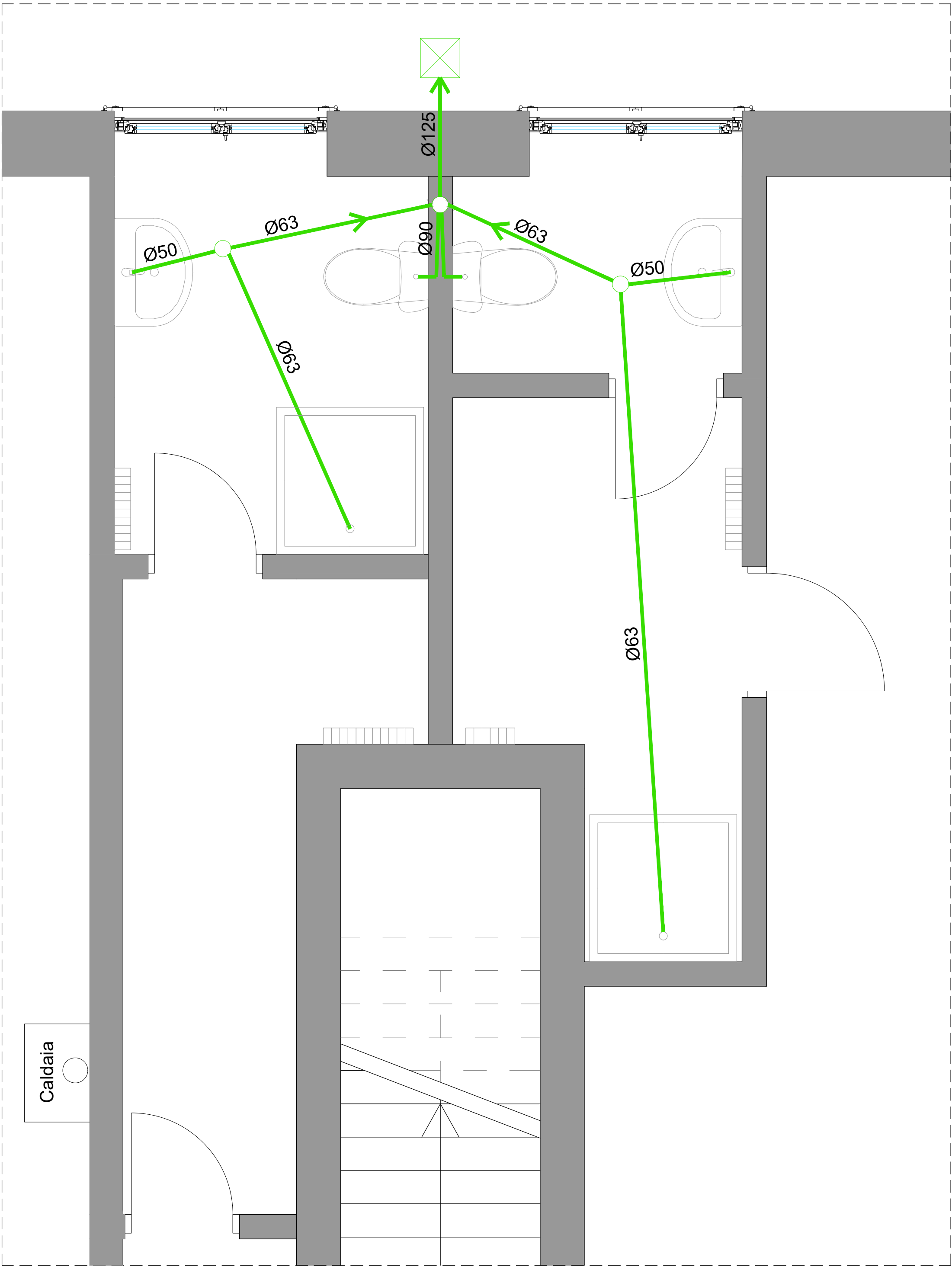

Pianta piano terra 1:100

LEGENDA	
	Collettore acqua fredda
	Collettore acqua calda
	Linea acqua fredda
	Linea acqua calda

LEGENDA	
	Pozzetto
	Piletta
	Linea di scarico



COMUNE DI TAVAZZANO
Provincia di Lodi
Consiglio per la ricerca in agricoltura
e l'analisi dell'economia agraria
S.S. 9, Via Emilia n° 19, km 307 - 26838 - Tavazzano (LO)
Tel. 0371 761919 - dc@crea.gov.it - dc@pec.crea.gov.it

PROGETTO DEFINITIVO/ESECUTIVO

Oggetto:
*Ristrutturazione di due locali situati al piano terra
dell'edificio principale dell'azienda agricola di Tavazzano
presso la Sede CREA-DC
CIG: 7668591*

Oggetto:
**IMPIANTO IDRICO SANITARIO
(STATO DI PROGETTO)**

Responsabile Unico del Procedimento: Dott. Pio Federico Roversi

Professionista incaricato: 	<i>visi per approvazione:</i>		<i>Elab. n°</i> G6.1-SF
			<i>Scala:</i> 1:20
			<i>Data:</i> luglio 2019
	Agg.		Agg.
ARCHITETTO ELIO CONTE			
c/o Arch. Elio Conte, Via Carlo de Marco n° 135, 80137 Napoli - Tel./fax 081 7517736, PEC elio.conte@archiworldpec.it			