

Porte aperte al CREA Difesa e Certificazione (CREA-DC) di Firenze: i ricercatori incontrano gli studenti universitari

Martedì 20 dicembre 2022
9:00-13:00

Una delegazione di studenti delle Università di Pisa (Dr. Alessandro Cini) e Firenze (Prof.ssa Rita Cervo) visita la sede del CREA-DC di Firenze, alla scoperta delle attività condotte dai ricercatori per la difesa e la salvaguardia delle piante.

Attività	Personale coinvolto
Presentazione del CREA-DC	Pio Federico Roversi, Sauro Simoni
Nematodi entomopatogeni	Giulia Torrini, Stefania Simoncini, Sara Amoriello, Chiara Sciandra
Funghi entomopatogeni	Gian Paolo Barzanti, Claudia Benvenuti
Allevamento della cimice asiatica e lotta biologica con parassitoidi	Lucrezia Giovannini
Acarologia (acari fitofagi e predatori, microartropodi del suolo e QBS-ar)	Silvia Guidi, Francesco Turillazzi, Franca Tarchi, Donatella Goggioli, Elena Gagnarli
Funzionamento del Laboratorio Nazionale di Riferimento per la protezione delle piante: monitoraggio e percorso diagnosi	Leonardo Marianelli, Elisabetta Gargani, Claudia Benvenuti, Valentina Nicotera, Emilia Degli Innocenti
Microscopia elettronica a supporto della protezione delle piante	Francesco Paoli, Francesco Barbieri, Claudia Benvenuti, Chiara Sciandra
Diagnostica e filogenesi molecolare	Agostino Strangi, Immacolata Iovinella

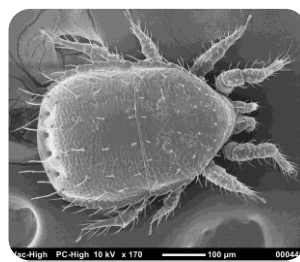

Segreteria organizzativa Open day:

Giuseppe Mazza (CREA-DC, sede di Firenze)
E-mail: giuseppe.mazza@crea.gov.it

Consiglio per la ricerca in agricoltura e l'analisi
dell'economia agraria
Centro di ricerca Difesa e Certificazione (CREA-DC)
Sede di via Lanciola 12/A, 50125 Cascine del
riccio, Firenze

